AMTSBLATT

der Verbandsgemeinde Unstruttal

Ausgabe 06/2020 · 26.06.2020

Spatenstich der Ortsfeuerwehr Großwangen

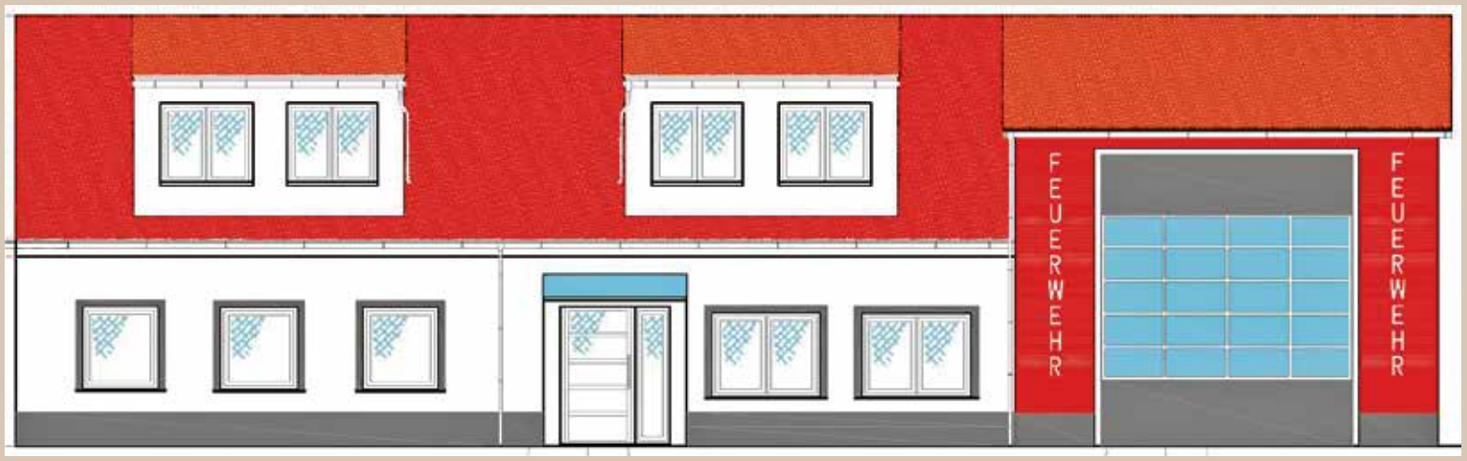

Am 25.05.2020 fand der Spatenstich zum An- und Ausbau des ehemaligen Gemeindehauses in Kleinwangen zum Gerätehaus der Ortsfeuerwehr Großwangen statt. Verbandsgemeindebürgermeisterin Jana Schumann erfreut sich, dieses Projekt begleiten zu dürfen und dankte allen, die es ermöglicht haben und ermöglichen werden. Rund 100.000 EUR wurden durch das Land Sachen-Anhalt zur Verfügung gestellt, den Restbetrag trägt die Verbandsgemeinde Unstruttal.

In dem ehemaligen Gemeindehaus werden die Umkleideräume, Sanitäranlagen, ein Büro, ein Versammlungsraum sowie ein Raum für die Jugendfeuerwehr entstehen. Rund 300 Arbeitsstunden haben die Kameraden bereits für die Entkernung der Räumlichkeiten geleistet. Im angrenzenden Neubau wird das Tragkraftspritzenfahrzeug der Ortsfeuerwehr ihren Platz finden. Auch Gemeindewehrleiter Michael Richter, Ortswehrleiter Michael Radenz, Nachwuchskamerad Raphael Kalbitz, stellvertretender Ortswehrleiter Christopher Radenz sowie die Bürgermeisterin der Stadt Nebra (Unstrut) Antje Scheschinski (v.r.) freuen sich, in einigen Monaten die Feuerwehr mit ihrer Technik hier einziehen zu lassen.

IHRE ANSPRECHPARTNER IN STÄDTEN UND GEMEINDEN

Notrufe

Polizei 1 10

Feuerwehr 1 12

Rettungsdienst 1 12

Wichtige Telefonnummern

Polizeirevier BLK, Naumburg .....0 34 45 / 24 50

Polizeistation BLK, Nebra (U.).....03 44 61/ 69-0

Leitstelle BLK, Amt für Brand- und Katastrophenschutz, Rettungswesen ..... 0 34 45 / 7 52 90

Wolfkompetenzzentrum..... 03 93 90 / 6-480, -481, -482 .....0162/3133949

SRH Klinikum BLK, Naumburg…….…..…03445/210-0

envia Mitteldeutsche Energie AG
Montag – Freitag ..... 0800 / 2 30 50 70

Wasser- und Abwasserverband Saale-Unstrut ..... 03 44 64 / 6 61-0

Abwasserzweckverband Unstrut-Finne ..... 03 44 61 / 3 54 61

Zweckverband Abfallwirtschaft Sachsen-Anhalt
Gewerbegebiet Görschen ..... 03 44 45 / 22 3-0

Amtsgericht Naumburg und Grundbuchamt ..... 0 34 45 / 28-0

Unterhaltungsverband „Untere Unstrut“ ..... 03 44 61 / 5 58 18
uhv_untere-unstrut@t-online.de

Erreichbarkeit Regionalbereichsbeamten

Sprechzeit nach telefonischer Vereinbarung

Polizeirevier Burgenlandkreis
Regionalbereich Unstruttal
Hinter der Kirche 2, 06632 Freyburg (Unstrut)
Tel.: 03 44 64 / 35 58 90
E-Mail: rbb-unstruttal@polizei.sachsen-anhalt.de

*Änderungen vorbehalten

Amtsblatt der Verbandgemeinde Unstruttal

Redaktion: **Sandra Fuchs**
Telefon: 03 44 64 / 3 00 28
Fax: 03 44 64 / 3 00 60
E-Mail: s.fuchs@verbgem-unstruttal.de

Der Redaktionsschluss für die Ausgabe 07/2020 (31.07.2020) ist Mittwoch, den 15.07.2020.

Sollten Sie mal kein Amtsblatt erhalten haben, melden Sie sich bitte bei uns. Danke!

Verbandsgemeinde Unstruttal

Sitz Freyburg (Unstrut)

Markt 1, 06632 Freyburg (Unstrut)

Sprechzeiten:

dienstags 09:00-12:00 Uhr und 13:00-18:00 Uhr
donnerstags 09:00-12:00 Uhr und 13:00-16:00 Uhr
freitags 09:00-12:00 Uhr

Telefonverzeichnis

VerbGem Unstruttal ..... 03 44 64 / 3 00-0

Fax Freyburg ..... 03 44 64 / 3 00-60

Bereitschaftsdienst außerhalb der Dienstzeiten ..... **01 77 / 3 39 06 25**

Verbandsgemeindebürgermeisterin ..... 03 44 64 / 3 00-20

Hauptamt ..... 03 44 64 / 3 00-21

Poststelle/Zentrale ..... 03 44 64 / 3 00-20

Öffentlichkeitsarbeit und Wirtschaftsförderung ..... 03 44 64 / 3 00-23

Sportamt ..... 03 44 64 / 3 00-29

Ordnungsamt ..... 03 44 64 / 3 00-31

Einwohnermeldeamt / Friedhofsamt ..... 03 44 64 / 3 00-33

Sondernutzungen ..... 03 44 64 / 3 00-30

Standesamt ..... 03 44 64 / 3 00-34

Fundbüro / Ordnungsangelegenheiten ... 03 44 64 / 3 00-32

Gewerbeamt ..... 03 44 64 / 3 00-36

Feuerwehr ..... 03 44 64 / 3 00-35

Straßenverkehrs-angelegenheiten ..... 03 44 64 / 3 00-32

Finanzverwaltung ..... 03 44 64 / 3 00-41

Grundsteuern/ Hundeanmeldungen ..... 03 44 64 / 3 00-45

Kasse ..... 03 44 64 / 3 00-42

Elternbeiträge ..... 03 44 64 / 3 00 44

Gewerbesteuer ..... 03 44 64 / 3 00 48

Bauverwaltung ..... 03 44 64 / 3 00-61

Bauanträge/Vorkaufsrecht .... 03 44 64 / 3 00-54

Bauplanung/Stadtsanierung . 03 44 64 / 3 00-55

Dorferneuerung/Hochbau ..... 03 44 64 / 3 00-59

Vermessung/Kataster ..... 03 44 64 / 3 00-50

Straßenausbau- und Erschließungsbeiträge ..... 03 44 64 / 3 00-56

Liegenschaften ..... 03 44 64 / 3 00-16

Tiefbau ..... 03 44 64 / 3 00-52

Einwohnermeldeamt Nebra (Unstrut)

Rathaus, Promenade 13, 06642 Nebra (Unstrut)

Telefonnummer ..... 03 44 61 / 2 56 76

Sprechzeiten: Dienstag 10:00 – 12:00/
14:00 – 17:00 Uhr

Schiedsstelle Freyburg (Unstrut)

Rathaus Freyburg (Unstrut) – Verwaltungsgebäude II (hinter der Kirche, Sitzungsraum)

Sprechzeiten: jeden letzten Donnerstag im Monat, 18:00 – 19:00 Uhr

Schiedsstelle Laucha an der Unstrut

Rathaus Laucha an der Unstrut

Sprechzeiten: jeden 1. Montag im Monat
von 17:00 – 18:00 Uhr

Schiedsstelle Nebra (Unstrut)

Poststraße 1 in 06638 Karsdorf/OT Wetzendorf

Sprechzeiten: jeden 1. Dienstag im Monat von
16:00 – 18:00 Uhr

E-Mail-Adressen der Ämter

Verbandsgemeindebürgermeisterin:
buergermeisterin@verbgem-unstruttal.de

Hauptamt:
hauptamt@verbgem-unstruttal.de

Ordnungsamt:
ordnungsamt@verbgem-unstruttal.de

Finanzverwaltung:
finanzen@verbgem-unstruttal.de

Bauverwaltungsamt:
bauamt@verbgem-unstruttal.de

Notdienst – Ärzte
Dienstgebiet Unstruttal – Bad Bibra
Dienstgebiet Naumburg (Saale)

Sie haben außerhalb der Praxisöffnungszeiten gesundheitliche Beschwerden, aber die Behandlung kann aus medizinischen Gründen nicht bis zum nächsten (Werk-)Tag aufgeschoben werden?

Dann wählen Sie die bundesweite und kostenlose

zentrale Rufnummer: 116 117

für den ärztlichen Bereitschaftsdienst der Kassenärztlichen Vereinigung. Über diese kostenfreie Nummer werden Sie direkt mit einer Leitstelle, einer Bereitschaftsdienstpraxis oder einem Arzt in Ihrer Nähe verbunden.

Dienstgebiet Weißenfels

Für folgende Orte der VerbGem Unstruttal:
Goseck mit OT Markröhlitz

Der kassenärztliche Hausbesuchsdienst ist zu folgenden Dienstzeiten
Mo., Di., Do.: 19:00 Uhr bis Folgetag 07:00 Uhr

Mi., Fr.: 14:00 Uhr bis Folgetag 07:00 Uhr

Sa., So. und alle Feiertage 07:00 Uhr bis Folgetag 07:00 Uhr
unter der zentralen Rufnummer: 116 117 zu erreichen.

Eine **Notfallsprechstunde** findet in der Asklepios Klinik, Naumburger Straße 76 in Weißenfels Mi., Sa., So. und feiertags zu folgenden Dienstzeiten statt.

Mittwoch und Freitag: 16:00 Uhr bis 18:00 Uhr
Sonnabend, Sonntag und feiertags: 09:00 Uhr bis 11:30 Uhr und 16:00 Uhr bis 18:00 Uhr

Bereitschaftsdienste

Wohnungsbaugesellschaften / Wohnungsgenossenschaften / Grundstücksverwaltungen für dringende Havariefälle bzw. Hausverwalter

Freyburger Wohnungsbaugesellschaft mbH
Sektkellereistraße 2, 06632 Freyburg
..... Tel. 03 44 64 / 2 86 70
..... Notruf Havarie: 01 71 / 5 47 60 50

Karsdorfer Wohnungsbau GmbH
von Montag bis Freitag zu erreichen unter
..... Tel. 03 44 61 / 5 52 84
an den Wochenenden
und Havarie ..... Tel. 03 44 61 / 5 58 92
Wohnungsgenossenschaft „Frieden“ Nebra e.G.
Geschäftsstelle Tel.034461/24270

Nebraer Wohnungsgesellschaft mbH
von Montag bis Freitag erreichbar
unter Tel.034461/22083

Von Freitag 12:30 Uhr bis Montag 07:00 Uhr ist nur bei dringenden Havariefällen ausschließlich Tel.034461/24570 anzuwählen.

OT Reinsdorf

Böckeler, Goetheweg 3,
06618 Naumburg..... Tel. 0 34 45 / 70 86-0

Gemeinde Goseck und Gleina

R.Cholewa, Weimarer Str. 17,
06618 Naumburg..... Tel. 0 34 45 / 70 10 57

AZV Unstrut-Finne

Störmeldung Einzugsbereich
Kläranlage Karsdorf ..... Tel. 03 44 61 / 5 52 50

Störmeldung Einzugsbereich
Kläranlage Laucha ..... Tel. 03 44 62 / 2 16 58

Wasser- und Abwasserverband Saale-Unstrut

Bereitschaftsdienst ..... Tel. 03 44 64 / 6 61-0

AZV Naumburg
Bereitschaftsdienst ..... Tel. 01 71 / 7 49 08 40

Trinkwasser Goseck ..... Tel. 01 71 / 1 76 90 10

envia Mitteldeutsche Energie AG

Entstörertelefon: ..... Tel. 0800 / 2 30 50 70

MITGAS ..... Tel. 0800 / 2 20 09 22

Frauennotruf ..... Tel. 0800 / 0 11 60 16

Frauenhaus Zeitz ..... Tel. 01 60 / 6 48 49 13

Tierheim Freyburg e.V.

Am Ententeich
06632 Freyburg (Unstrut)
Mo - So 10.00 - 12.00 Uhr u.
15.00-16.00 Uhr ..... Tel. 01 52 / 24 49 69 48

Apotheken

Notdienst der Apotheken
(bundesweit) ..... 0800 / 0 02 28 33

Freyburg

Elisabeth-Apotheke
Oberstraße 54,
06632 Freyburg (Unstrut) ..... 03 44 64 / 2 90 04

Jahn-Apotheke
Markt 3,
06632 Freyburg (Unstrut) ..... 03 44 64 / 2 73 65

Karsdorf

Unstrut-Apotheke
Straße der Befreiung 1a,
06638 Karsdorf
OT Wetzendorf ..... 03 44 61 / 5 70 11

Laucha

Löwen-Apotheke
Golzener Straße 1, 06636 Laucha
an der Unstrut ..... 03 44 62 / 2 03 39

Nebra

Georg-Apotheke
Am Markt 3,
06642 Nebra (Unstrut) ..... 03 44 61 / 2 24 05

Bibliotheken

Freyburg (Unstrut),
Hinter der Kirche 2 ..... 03 44 64 / 2 80 51

Nebra (Unstrut),
Breite Straße 19 ..... 03 44 61 / 2 22 16

Kindertagesstätten/Horte

Kindertagesstätte
„Unstrut-Knirpse“ Nebra ..... 03 44 61 / 2 20 01

Kindertagesstätte „Schlosszwerge“
Burgscheidungen ..... 03 44 62 / 2 18 00

Kindertagesstätte
„Freundschaft“ Karsdorf ..... 03 44 61 / 5 52 89

Kindertagesstätte
„Glöckchen“ Laucha ..... 03 44 62 / 2 07 09

Kindertagesstätte
„Reinsdorfer Landzwerge“ ..... 03 44 61 / 2 27 93

Kindertagesstätte
„Hühnerjagd“ Freyburg ..... 03 44 64 / 2 74 75

Kindertagesstätte
„Pittiplatsch“ Gleina ..... 03 44 62 / 2 06 61

Kindertagesstätte „Sonnenschein“
Freyburg ..... 03 44 64 / 2 82 01

Kindertagesstätte
„Zwergenschloss“ Balgstädt ... 03 44 64 / 2 76 84

Kindertagesstätte
„Buddelflink“ Goseck ..... 0 34 43 / 20 02 88

Kindertagesstätte
„Kleine Rebläuse“ Freyburg .... 03 44 64 / 6 68 33

Tagesmutti Ines Ballin,
Wangener Unstrutspatzen ..... 03 44 61 / 2 33 54

Hort Hühnerjagd Freyburg ..... 03 44 64 / 2 72 93

Hort Laucha ..... 03 44 62 / 60 19 25

Hort Nebra ..... 01 73 / 2 15 56 01

Impressum
Bürgerzeitung für die Verbandsgemeine Unstruttal mit den Mitgliedsgemeinden Balgstädt mit den Ortsteilen Balgstädt, Burkersroda, Dietrichsroda, Größnitz, Hirschroda und Städten; Stadt Freyburg (Unstrut) mit den Ortsteilen Dobichau, Nißmitz, Pödelist, Schleberoda, Weischütz, Zeuchfeld und Zscheiplitz; Gleina mit den Ortsteilen Gleina, Baumersroda, Ebersroda und Müncheroda; Goseck mit den Ortsteilen Goseck und Markröhlitz; Karsdorf mit den Ortsteilen Karsdorf, Wennungen und Wetzendorf; mit den Ortsteilen Burgscheidungen, Dorndorf, Kirchscheidungen, Plößnitz und Tröbsdorf; mit den Ortsteilen Großwangen, Kleinwangen und Reinsdorf wird an alle zustellbaren Haushalte der Verbandsgemeinde Unstruttal verteilt.
Erscheinungsweise: monatlich
Verantwortlich für den amtlichen Teil: VerbGem Unstruttal
Verlag: Zeitungsverlag Naumburg Nebra GmbH & Co.KG
Salzstraße 8, 06618 Naumburg
Telefon: 0 34 45 – 2 30 78 37, Fax: 0 34 45 – 2 30 78 39
Regional-Verlagsleiter: Olaf Döring
Verantwortlich für den Anzeigenteil:
Olaf Döring – erreichbar unter der Verlagsanschrift
Satz und Layout: MZ Satz GmbH
Delitzscher Straße 65, 06112 Halle, www.mz-satz.de
Druck: MZ Druckereigesellschaft mbH
Fiete-Schulze-Straße 3, 06116 Halle
Verteilung: MZ-Servicegesellschaft Süd GmbH
Hallesche Straße 1, 06686 Lützen OT Zorbau, www.mzz-logistik.de

Amtliche Bekanntmachungen der Verbandsgemeinde Unstruttal

SACHSEN-ANHALT

LVermGeo

Landesamt für Vermessung und Geoinformation Sachsen-Anhalt,
Neustädter Passage 15, 06122 Halle (Saale)

02.06.2020

Offenlegung

gemäß § 12 Abs. 3 Vermessungs- und Geoinformationsgesetz Sachsen-Anhalt
in der jeweils geltenden Fassung (siehe Landesrecht unter www.sachsen-anhalt.de)

Für die
Gemarkungen:

Albersroda	Flur:	**3**
Gleina		**10, 11, 12, 13**
Müncheroda		**4**
Laucha		**14, 15**
Weischütz		**4**

(siehe **„Liste der Flurstücke“**)

Verbandsgemeinde Unstruttal
Ortsname

wurden die Nachweise des Liegenschaftskatasters hinsichtlich der Flurstücke und Gebäude aus Anlass der ***Übernahme der Ergebnisse eines öffentlich-rechtlichen Verfahrens*** verändert. Das Landesamt für Vermessung und Geoinformation Sachsen-Anhalt hat

die für das Liegenschaftskataster relevanten Ergebnisse eines Bodenordnungsverfahrens (Gemarkungsnamen, Flurnummern, Flurstücksnummern, Flurstücksgrenzen, Grenzpunkte und Gebäudegrundrisse) in dem oben genannten Bereich in das Liegenschaftsbuch und die Liegen-schaftskarte übernommen.

Das Gebiet ist in der beigefügten **Übersichtskarte** gekennzeichnet.

Allen beteiligten Eigentümern, Erbbauberechtigten und Nutzungsberechtigten werden diese Veränderungen des Liegenschaftskatasters durch die Offenlegung bekannt gemacht.

Die Liegenschaftskarte und das Liegenschaftsbuch werden in der Zeit

vom 01.07.2020 bis 31.07.2020

in den Diensträumen des Landesamtes für Vermessung und Geoinformation Sachsen-Anhalt
Neustädter Passage 15, 06122 Halle (Saale)

während der Besuchszeiten, **Mo. bis Fr. 08.00 – 13.00 Uhr / Di. 13.00 – 18.00 Uhr**
zur Einsicht ausgelegt. Bei Fragen oder Anregungen wird um eine vorherige telefonische Terminvereinbarung unter der Telefonnummer **0345 / 6912-0** gebeten.

Rechtsbehelfsbelehrung
Gegen die Fortführung des Liegenschaftskatasters kann innerhalb eines Monats nach Bekanntgabe Klage bei dem Verwaltungsgericht Halle in 06112 Halle (Saale), Thüringer Straße 16 erhoben werden.

Auskunft und Beratung
Telefon: 0391 567-8585
Fax: 0391 567-8686
E-Mail:
Service.LVermGeo@sachsen-anhalt.de
Internet: www.lvermgeo.sachsen-anhalt.de

im Auftrag

gez.
Michael Loddeke

„Liste der Flurstücke“
Flurbereinigungsverfahren
- Gleina-Laucha BLK013 -

Gemarkung Albersroda, Flur 3
138

Gemarkung Gleina, Flur 10
133, 134, 135, 136, 137, 139

Gemarkung Gleina, Flur 11
1, 2, 3, 4, 5, 6, 7, 8, 9, 10, 11, 12, 13, 14, 15, 16, 17, 18, 19, 20, 21, 22, 23, 24, 25, 26, 27, 28, 29, 30, 31, 32, 33, 34, 35, 36, 37, 38, 39, 40, 41, 42, 43, 44, 45, 46, 47, 48, 49, 50, 51, 52, 53, 54, 55, 56, 57, 59, 60, 61, 62, 63, 64, 65, 66, 67, 68, 69, 70, 71, 72, 73, 74, 75, 76, 77, 78, 79, 80, 81, 82, 83, 84, 85, 86, 87, 88, 89, 90, 91, 92, 93, 94, 95, 96, 97, 98, 99, 100, 101, 102, 103, 104, 105, 106, 107, 108, 109, 110, 111, 112, 113, 114, 115, 116, 117, 118, 119, 120, 121

Gemarkung Gleina, Flur 12
1, 2, 3, 4, 5, 6, 7, 8, 9, 10, 11, 12, 13, 14, 15, 16, 17, 18, 19, 20, 21, 22, 23, 24, 25, 26, 27, 28, 29, 30, 31, 32, 33, 34, 35, 36, 37, 38, 39, 40, 42, 43, 44, 45, 46, 47, 48, 49, 50, 51, 52, 53, 54, 55, 56, 57, 58, 59, 60, 61, 62, 63, 64, 65, 66, 67, 68, 69, 70, 71, 72, 73, 74, 75, 76, 77, 78, 79, 80, 81, 82

Gemarkung Gleina, Flur 13
1, 2, 3, 4, 5, 6, 7, 8, 9, 10, 11, 12, 13, 14, 15, 16, 17, 18, 19, 20, 21, 22, 23, 24, 25, 26, 27, 28, 29, 30, 31, 32, 33, 34, 35, 36, 37, 38, 39, 40, 41, 42, 43, 44, 45, 46, 47, 48, 49, 52, 53, 54, 55, 56, 57, 58, 59, 60, 61, 62, 63, 64, 65, 66, 67, 68, 69, 70, 71, 72, 73, 74

Gemarkung Laucha, Flur 14
1, 2, 3, 4, 5, 6, 7, 8, 9, 10, 11, 12, 13, 14, 16, 17, 18, 20, 21, 22, 23, 24, 25, 26, 27, 28, 29, 30, 31, 32, 33, 34, 35, 36, 37, 38, 39, 40, 41, 42, 43, 44, 45, 46, 47, 48, 49, 50, 51, 52, 53, 54, 55, 56, 57, 58, 59, 60, 61, 62, 63, 64, 65, 66, 68, 69, 70, 71, 72, 73, 74, 75, 76, 77, 78, 79, 80, 81, 82, 83, 84, 85, 86, 87, 88, 89, 90, 91, 92, 93, 94, 95, 96, 97, 98, 99, 100, 101, 102, 103, 104, 105, 107, 108, 109, 110, 111, 112, 113, 114, 115, 116, 117, 118, 119, 120, 121, 122, 123, 124, 125, 126, 127, 128, 129, 130, 131, 132, 133, 134, 135, 136, 137, 138, 139, 140, 141, 142, 143, 144, 145, 146, 147, 148, 149, 150, 151, 152, 153, 154, 155, 156, 157, 158, 159, 160, 161, 162, 163, 164, 165, 166, 167, 168, 169, 170, 171, 172, 173, 174, 175, 176, 177, 178, 179, 180, 181, 182, 183, 184, 185, 186, 187, 188, 189, 190, 191, 192, 193, 194, 195, 196, 197, 198, 199, 200, 201, 202, 203, 204, 205, 206, 207, 208, 209, 210, 211, 212, 213, 214, 215, 216, 217, 218, 219, 220, 221, 222, 223, 224, 225, 226, 227, 228, 229, 230, 231, 232, 233, 234, 235, 236, 237, 238, 239, 240, 241, 245, 246, 247, 248, 249, 250, 251, 252, 253, 254, 255, 256, 257

Gemarkung Laucha, Flur 15
1, 2, 3, 4, 5, 6, 7, 8, 10, 11, 12, 13, 14, 15, 16, 17, 18, 19, 20, 21, 22, 23, 24, 25, 26, 29, 30, 31, 32, 33, 34, 35, 36, 37, 38, 39, 40, 41, 42, 43, 44, 45, 46, 47, 48, 49, 50, 51, 52, 53, 54, 55, 56, 57, 58, 59, 60, 61, 62, 63, 64, 65, 66, 67, 68, 69, 70, 71, 72, 73, 74, 75, 76, 77, 78, 79, 80, 81, 82, 83, 84, 85, 86, 87, 88, 89, 90, 91, 92, 93, 94, 95, 96, 97, 98, 99, 100, 101, 102, 103, 104, 105, 106, 107, 108, 109, 110, 111, 112, 113, 114, 115, 116, 117, 118, 119, 120, 121, 122, 123, 124, 125, 126, 127, 128, 129, 130, 131, 132, 133, 134, 135, 136, 137, 138, 139, 140, 141, 142, 143, 144, 145, 146, 147, 148, 149, 150, 151, 152, 153, 154, 155, 156, 157, 158, 159, 160, 161, 162, 163, 164, 165, 166, 167, 168, 169, 171, 172, 173, 174, 175, 176, 177, 178, 179, 180, 181, 182, 183, 184, 185, 186, 187, 188, 189, 190, 191, 192, 193, 194, 195, 196, 197, 198, 199, 200, 201, 202, 203, 204, 205, 206, 207, 208, 209, 210, 211, 212, 213, 214, 215, 216, 217, 218, 219, 220, 221, 222, 223, 224, 225, 226, 227, 228, 229, 230, 231, 232, 233, 234, 235, 236, 237, 238, 239, 240, 241, 242

Gemarkung Müncheroda, Flur 4
1, 2, 3, 4, 5, 6, 7, 8, 9, 10, 11, 12, 13, 14, 15, 16, 17, 18, 19, 20, 21, 22, 23, 24, 25, 26, 27, 28, 29, 30, 31, 32, 33, 34, 35, 36, 37, 38, 39, 40, 41, 42, 43, 44, 45, 46, 47, 48, 49, 50, 51, 52, 53, 54, 55, 56, 57, 58, 59, 60, 61, 62, 63, 64, 65, 66, 67, 68, 69, 70, 71, 72, 73, 74, 75, 76, 77, 78, 79, 80, 81, 82, 83, 84, 85, 86, 88, 89, 90

Gemarkung Weischütz, Flur 4
1, 2, 3, 4, 5, 6, 7, 8, 9, 10, 11, 12, 13, 14, 15, 16, 17, 18

„Übersichtskarte“ Flurbereinigungsverfahren - Gleina-Laucha BLK013 -

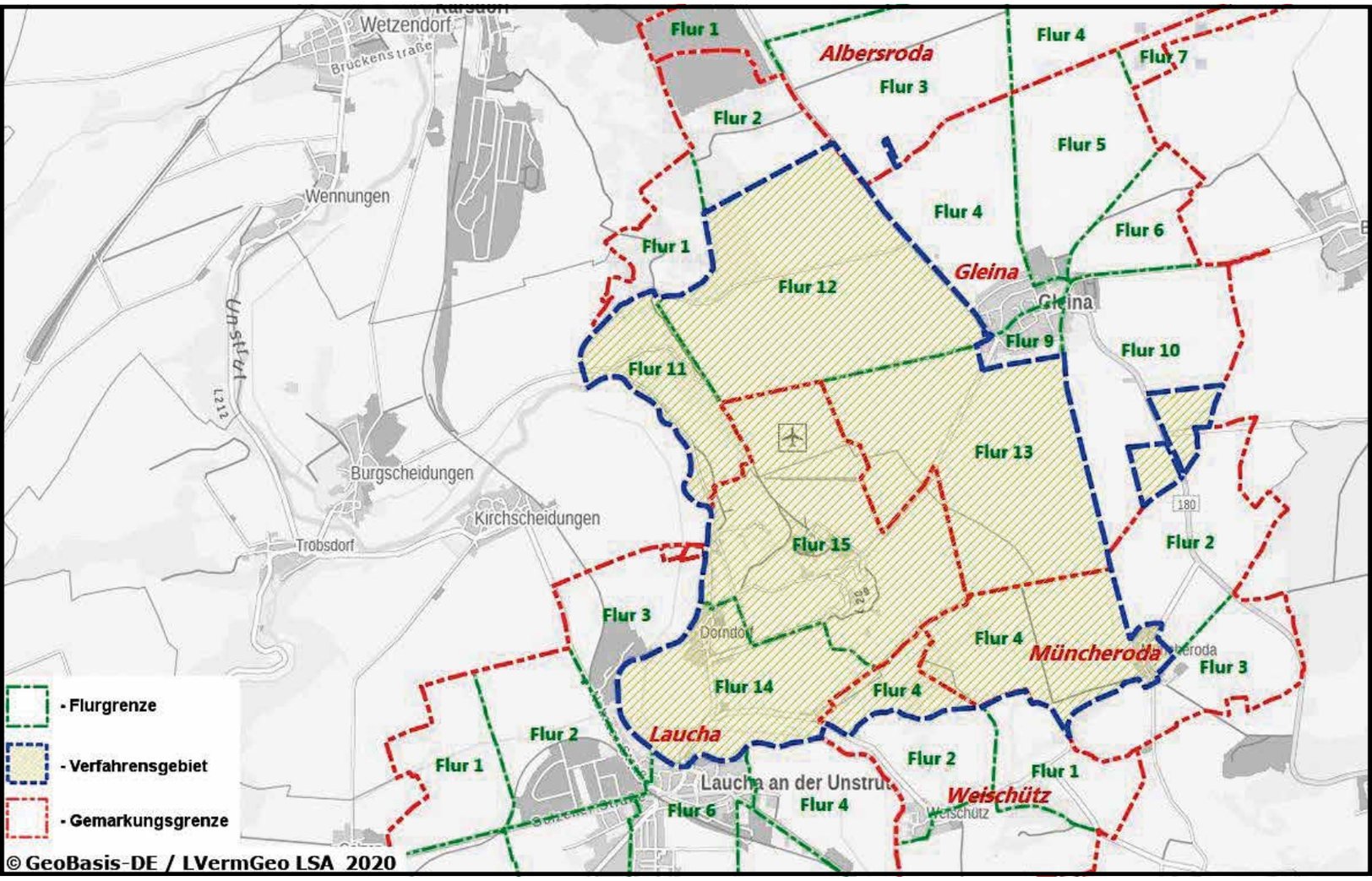

Amt für Landwirtschaft, Flurneuordnung und Forsten Süd
(Flurbereinigungsbehörde)
Müllnerstr. 59, 06667 Weißenfels
Mühlweg 19, 06114 Halle (Saale), Außenstelle

Az.: 611-46 SK0232

Halle, den 11.06.2020

ÖFFENTLICHE BEKANNTMACHUNG

Flurbereinigungsverfahren „Wei**ßenschirmbach FL“, Verf.-Nr. 611- 46 SK0232**
Bildung des Vorstandes der Teilnehmergemeinschaft

Das ALFF Süd Halle als Flurbereinigungsbehörde hat durch Beschluss vom 19.09.2019 das Flurbereinigungsverfahren „Weißenschirmbach FL“ angeordnet.

Der Flurbereinigungsbeschluss lässt die Teilnehmergemeinschaft als Körperschaft des öffentlichen Rechts entstehen (§ 16 Satz 2 FlurbG). Die Zugehörigkeit zur Teilnehmergemeinschaft wird nur durch Eigentum oder Erbbaurecht an Grundstücken im Flurbereinigungsgebiet vermittelt. Teilnehmer sind alle Eigentümer der zum Flurbereinigungsgebiet gehörenden Grundstücke sowie die den Eigentümern gleichstehenden Erbbauberechtigten.

Nach §§ 21 ff des Flurbereinigungsgesetzes in der Fassung vom 16. März 1976 (BGBl. I S. 546), zuletzt geändert durch Art.17 JahressteuerG 2009 vom 19.12.2008 (BGBl. I S. 2794), ist der Vorstand der Teilnehmergemeinschaft zu wählen.

Der Vorstand führt die Geschäfte der Teilnehmergemeinschaft. Er soll das Vertrauen der Teilnehmer besitzen. Es liegt daher im Interesse aller Teilnehmer, sich an der Wahl des Vorstandes zu beteiligen.

Der Vorstand steht unter Aufsicht der Flurbereinigungsbehörde, führt die Geschäfte der Teilnehmergemeinschaft und ist mitwirkungsbefugt z.B. bei der Wertermittlung, der Erstellung des Wege- und Gewässerplanes und dem Bau gemeinschaftlicher Anlagen. Er ist unmittelbarer Ansprechpartner des Amtes. Die Tätigkeit im Vorstand ist ehrenamtlich.

Mit Inkrafttreten der sechsten Verordnung vom 26. Mai 2020 über Maßnahmen zur Eindämmung der Ausbreitung des neuartigen Coronavirus SARS-CoV-2 in Sachsen-Anhalt (Sechste SARS-CoV-2-Eindämmungsverordnung - 6. SARS-CoV-2-EindV) wurde aufgrund von § 32 Satz 1 und § 54 Satz 1 des Infektionsschutzgesetzes vom 20. Juli 2000 (BGBl. I S. 1045), zuletzt geändert durch Artikel 2 des Gesetzes vom 19.Mai 2020 (BGBl. I S. 1018, 1024), verordnet, dass nach §1 öffentliche und nichtöffentliche Veranstaltungen und Versammlungen ab dem 1.Juli bis 250 Teilnehmern stattfinden dürfen.

Einladung zur Wahl des Vorstandes der Teilnehmergemeinschaft des Flurbereinigungsverfahrens „Weißenschirmbach FL“, Verf.-Nr. 611- 46 SK0232

Die Wahl findet am **Donnerstag**, den **13.08.2020 im Kulturhaus Weißenschirmbach um 17.00 Uhr** statt. Als Nachweis der Wahlberechtigung ist ein Ausweisdokument mitzuführen. Vollmachten sind vorzulegen.
Eine Teilnahme ist nur mit Mund-Nasen-Schutzmaske möglich.

Bekanntgabe der Wahlordnung
§1

(1) Die Zahl der Mitglieder des zu wählenden Vorstandes wird gemäß § 21 Abs. 1 FlurbG von der Flurbereinigungsbehörde auf 5 festgesetzt. Für jedes Mitglied des Vorstandes ist ein Stellvertreter zu wählen (§ 21 Abs. 4 FlurbG).

(2) Die nicht als Stellvertreter gewählten Bewerber sind Ersatzpersonen.

§2

(1) Die Wahl erfolgt durch Abgabe von Stimmzetteln für Vorstandsmitglieder und Stellvertreter mit Stimmenmehrheit der abgegebenen Stimmen.

(2) Als Vorstandsmitglieder sind nach § 1 diejenigen Bewerber gewählt, die die meisten Stimmen erhalten haben.

(3) Als Stellvertreter sind nach § 1 diejenigen Bewerber mit den jeweils nächst höheren Stimmenzahlen gewählt. Bei Stimmengleichheit entscheidet das Los.

(4) Bewerben sich weniger als 10 Kandidaten für die Wahl des Vorstandes, werden die notwendigen Stellvertreter nach Anhörung der landwirtschaftlichen Berufsvertretung durch die Flurbereinigungsbehörde bestellt.

(5) Bewerben sich weniger als 5 Kandidaten zur Wahl des Vorstandes und kann somit die durch die Flurbereinigungsbehörde festgesetzte Anzahl von Vorstandsmitgliedern nicht abgedeckt werden, kommt die Wahl nicht zustande.
In diesem Falle bestellt die Flurbereinigungsbehörde gemäß § 21 Abs.4 FlurbG die Mitglieder und Stellvertreter des Vorstandes nach Anhörung der landwirtschaftlichen Berufsvertretung.

§3

(1) Wahlberechtigt sind die Teilnehmer (§§ 21 Abs. 2; 10 Nr. I FlurbG). Soweit sie das 18. Lebensjahr noch nicht vollendet haben oder nicht voll geschäftsfähig sind, steht das Wahlrecht den gesetzlichen Vertretern zu. Soweit Teilnehmer juristische Personen sind, werden sie durch die in den Gesetzen vorgesehenen Organe vertreten.

§4

(1) Jeder Teilnehmer hat 5 Stimmen (Anzahl der Vorstandsmitglieder).

(2) Dies gilt auch dann, wenn der Teilnehmer sowohl Eigentümer als auch Miteigentümer an im Flurbereinigungsgebiet gelegenen Grundstücken oder grundstücksgleichen Rechten ist. Entsprechendes gilt für den Bevollmächtigten, wenn er selbst Teilnehmer ist oder mehrere Teilnehmer vertritt. Der Bevollmächtigte hat sich durch schriftliche Vollmacht auszuweisen. Bruchteils- und Gesamthandsgemeinschaften haben jeweils nur eine Stimme gemeinschaftlich.

(3) Wer sowohl als Alleineigentümer, wie auch als Miteigentümer Teilnehmer ist, schließt bei einer Stimmabgabe die übrigen Miteigentümer, mit denen er in Eigentumsgemeinschaft steht, nicht von der Wahl aus, da er sein Stimmrecht auf sein Alleineigentum bezieht.

(4) Die Kontrolle der Wahlberechtigung obliegt der Selbstkontrolle der Teilnehmer anhand ihres Eigentums im Verfahrensgebiet.

(5) Für jeden Bewerber kann nur eine Stimme abgegeben werden.

(6) Stimmzettel, die Zusätze enthalten, die für die zweifelsfreie Kennzeichnung nicht erforderlich sind, sind ungültig. Die Entscheidung trifft die Flurbereinigungsbehörde.

§5

(1) Wählbar ist jeder volljährige und in seiner Geschäftsfähigkeit unbeschränkte Staatsbürger, auch wenn er nicht Teilnehmer am Flurbereinigungsverfahren ist.

(2) Wahlvorschläge können bis zum 06.08.2020 beim Amt für Landwirtschaft, Flurneuordnung und Forsten Süd, Außenstelle Halle, Mühlweg 19, 06114 Halle schriftlich eingereicht werden.

Einwände gegen diese Wahlordnung können bis zum **06.08.2020** vorgebracht werden.

Alle Interessenten werden hiermit aufgefordert, sich als Kandidat für den Vorstand der Teilnehmergemeinschaft der Vereinfachten Flurbereinigung „Weißenschirmbach FL“ aufstellen zu lassen.

Im Auftrag

Schmidt
Sachbearbeiter

Hinweise:

Die Wahlordnung sowie eine Liste der Verfahrensflurstücke und einer Gebietskarte liegen nach der Bekanntmachung ab dem 01.07.2020 in der Stadt Querfurt und im Amt für Landwirtschaft, Flurneuordnung und Forsten Süd - Außenstelle Halle, Mühlweg 19, 06114 Halle während der allgemeinen Dienststunden zur Einsichtnahme für die Beteiligten aus.

Zudem können die Daten auf der Internetseite des ALFF Süd eingesehen werden:

https://alff.sachsen-anhalt.de/alff-sued/flurneuordnung/flurbereinigung-saalekreis/fbv-weissenschirmbach/

Aufgrund des gesetzlichen Auftrages nach dem Flurbereinigungsgesetz (FlurbG) werden im vorliegenden Verfahren personenbezogene Daten nach Maßgabe der Datenschutzgrund-verordnung (DS-GVO) verarbeitet. Die datenschutzrechtlichen Hinweise können im Internet unter: http://lsaurl.de/alffsueddsgvo eingesehen werden oder sind beim ALFF Süd, Müllnerstraße 59, 06667 Weißenfels erhältlich.

NT.de/digital

LESEN WIE GEDRUCKT

Die digitale Ausgabe des Naumburger Tageblattes

Tierärztlicher Bereitschaftsdienstplan

27. - 28.06.2020	
Dr. Reglich	Freyburg, Schleberoda 12, Telefon 034464-26371 o. 0171-6348646
04. - 05.07.2020	
TÄ Bendix	Memleben, Freiheit 10, Telefon 0173-9065487
11. - 12.07.2020	
Dr. Reglich	Freyburg, Schleberoda 12, Telefon 034464-26371 o. 0171-6348646
18. - 19.07.2020	
TA Heinicke	Wetzendorf Lange Gasse 14 Tel. 0172-9826468
25. - 26.07.2020	
TÄ Bendix	Memleben, Freiheit 10, Telefon 0173-9065487

Fundbüro der Verbandsgemeinde Unstruttal

Markt 1
Ordnungsamt, Zimmer 101, Frau Wolf
06632 Freyburg (Unstrut)
Tel. 034464-30032
www.verbgem-unstruttal.de

Jeder kennt diesen Schreckmoment, in dem man bemerkt, dass der Schlüssel oder das geliebte Handy etc- verschwunden ist. Häufig fängt dann die große Suche an, doch nur Wenige schauen bei dem nächstgelegenen Fundbüro vorbeit – und so warten zahlreiche Dinge bei uns auf ihre Besitzerinnen und Besitzer.

Sollten Sie ein verlorenes Utensil suchen, dann können Sie uns gerne unter folgender Telefonnummer kontaktieren: 034464/30032.

Neues aus dem Einwohnermeldeamt

Das **Einwohnermeldeamt der Verbandsgemeinde Unstruttal in Freyburg (Unstrut)**, Markt 1, hat an folgenden Samstagen **in der Zeit von 9:00 bis 12:00 Uhr geöffnet:**

04.07.2020 und 01.08.2020.

Ihr Einwohnermeldeamt

Sprechzeiten des Standesamtes

Markt 1, 06632 Freyburg (Unstrut)

Sprechzeiten:
Dienstag 9.00 - 12.00 Uhr u.
13.00 - 17.30 Uhr
Donnerstag 9.00 - 12.00 Uhr u.
13.00 - 16.00 Uhr

oder nach telefonischer Vereinbarung
Tel. 03 44 64 / 3 00 34
Böttcher, Standesbeamtin

Deutsche Rentenversicherung
Mitteldeutschland

Sprechzeiten der Versichertenältesten

Unsere Versichertenältesten stehen Ihnen zusätzlich zu den Mitarbeitern in den zahlreichen Auskunfts- und Beratungsstellen als Ansprechpartner in allen Fragen der Rentenversicherung zur Verfügung. Sie sind auch bei der Kontenklärung und Antragstellung behilflich.

Der Service unserer Versichertenältesten sowie die Bereitstellung von Antragsvordrucken ist kostenfrei. Versichertenälteste suchen Sie nie unaufgefordert in Ihrer Wohnung aus, es sei denn, es liegt dafür eine telefonische oder schriftliche Vereinbarung vor.
Die Versichertenältesten können sich durch einen „Ausweis für Versichertenälteste der deutschen Rentenversicherung Mitteldeutschland“ legimitieren.

In Ihrem Wohnbereich berät und unterstützt Sie:
Karin Schwinzer, Telefon: 0172 / 2 73 35 74

Redaktionstermine 2020

Amtsblatt der Verbandsgemeinde Unstruttal Erscheinungsdaten/Redaktionsschluss für das Jahr 2020

Ausgabe 07/2020	Redaktionsschluss:	Mi., 15.07.2020
	Erscheinungstag:	Fr., 31.07.2020
Ausgabe 08/2020	Redaktionsschluss:	Fr., 14.08.2020
	Erscheinungstag:	Fr., 28.08.2020
Ausgabe 09/2020	Redaktionsschluss:	Fr., 13.09.2020
	Erscheinungstag:	Fr., 27.09.2020
Ausgabe 10/2020	Redaktionsschluss:	Fr., 16.10.2020
	Erscheinungstag:	Fr., 31.10.2020
Ausgabe 11/2020	Redaktionsschluss:	Fr., 13.11.2020
	Erscheinungstag:	Fr., 27.11.2020
Ausgabe 12/2020	Redaktionsschluss:	Mi., 09.12.2020
	Erscheinungstag:	Mi., 23.12.2020

Änderungen vorbehalten!

NT.de/abo
LESER-SERVICE
Telefon: 0345 565 5454
NT.de Naumburger Tageblatt
Mitteldeutsche Zeitung

verbraucherzentrale Sachsen-Anhalt

Verbraucherzentrale Sachsen-Anhalt e.V.
Hotline Pflegerechtsberatung
Steinbockgasse 1, 06108 Halle (Saale)

Hotline Pflegerechtsberatung

Die Verbraucherzentrale Sachsen-Anhalt e. V. informiert und berät Pflegebedürftige und ihre Angehörigen am Telefon, per Mail oder schriftlich kostenfrei, kompetent und unabhängig über ihre Rechte je nach Pflegesituation und individueller Lebenslage.

kostenfreie Hotline: (0800) 100 37 11
telefonische Beratungszeiten:
Mo., Do. und Fr. von 9 Uhr bis 12 Uhr
Di. von 14 Uhr bis 18 Uhr

E-Mail: pflegerechtsberatung@vzsa.de;
Postanschrift: Steinbockgasse 1, 06108 Halle (S.)

Gefördert durch das Ministerium für Arbeit, Soziales und Integration des Landes Sachsen-Anhalt

Straßensperrrungen

→ **Vollsperrung der Landestraße L 205, Ortslage Naumburg,** Hallesche Straße, zwischen Bahnviadukt (Agrarmarkt) und Zufahrt Wertstoffhof, in der Zeit vom 24.02.2020 bis voraussichtlich 18.12.2020 wegen Kanal- und Straßenbauarbeiten im Auftrag des Abwasserzweckverbandes. Die Umleitung des Verkehrs erfolgt ab Naumburg über die B 180 – Kreisverkehr Nißmitz – B 176 / B 180, OU Freyburg – L 207 – L 205 Naumburg/Henne - und zurück.

→ **Vollsperrung der Kreisstraße K 2234, Ortslage Naumburg, Bahnübergang Am Anger Almrich,** in der Zeit vom 02.06.2020 bis voraussichtlich 07.07.2020 wegen Umbauarbeiten am Bahnübergang im Auftrag der Deutschen Bahn AG. Die Umleitung des Verkehrs erfolgt über die B 87 – Salztor – B 180 – Roßbach – Weinstraße – K 2234 – und zurück.

→ **Vollsperrung der Brückenstraße in Freyburg (Unstrut)** vom 20.07. bis 31.07.2020 wegen Abrissarbeiten. Die Umleitung ist ausgeschildert.

Abschlussstammtisch der Bürgerinitiative „Keine Zerstörung der Saale-Unstrut-Region durch die Gleichstromtrasse SüdOstLink“

Am Donnerstag, 23.7.20 trifft sich die BI um 19 Uhr in der Schlossschänke Goseck zum letzten Mal.
Wir laden Sie recht herzlich zu diesem Treffen ein, zu dem wir noch einmal zurückblicken wollen auf die Arbeit der letzten Jahre und über die weitere Entwicklung des Vorhabens informieren.
Auch möchten wir uns auf diesem Wege recht herzlich bedanken für Ihre Unterstützung und das Interesse an unserer Arbeit in der Saale-Unstrut-Region!

Dr. Karin Reglich
BI Saale-Unstrut

Gemeinde Balgstädt

Sprechzeiten der Gemeinde Balgstädt
Ort: Am Schloß 20, 06632 Balgstädt

Bürgermeistersprechstunde:
Herr Krause 0173 / 3 62 41 09
nach telefonischer Vereinbarung

Haushaltssatzung der Gemeinde Balgstädt für das Haushaltsjahr 2020

Aufgrund des § 100 des Kommunalverfassungsgesetzes des Landes Sachsen-Anhalt (KVG LSA) vom 17. Juni 2014 (GVBl. LSA S. 288) in der derzeit gültigen Fassung hat die Gemeinde Balgstädt die folgende, vom Gemeinderat Balgstädt in der Sitzung am 07.05.2020 beschlossene Haushaltssatzung erlassen:

§ 1

Der Haushaltsplan für das Haushaltsjahr 2020, der die für die Erfüllung der Aufgaben der Gemeinde Balgstädt voraussichtlich anfallenden Erträge und entstehenden Aufwendungen sowie eingehenden Einzahlungen und zu leistenden Auszahlungen enthält, wird

1. im Ergebnisplan mit dem
a) Gesamtbetrag der Erträge auf 1.213.300 Euro
b) Gesamtbetrag der Aufwendungen auf 1.320.600 Euro
2. im Finanzplan mit dem
a) Gesamtbetrag der Einzahlungen aus laufender Verwaltungstätigkeit auf 1.098.700 Euro
b) Gesamtbetrag der Auszahlungen aus laufender Verwaltungstätigkeit auf 1.127.600 Euro
c) Gesamtbetrag der Einzahlungen aus der Investitionstätigkeit auf 115.400 Euro
d) Gesamtbetrag der Auszahlungen aus der Investitionstätigkeit auf 82.500 Euro
e) Gesamtbetrag der Einzahlungen aus der Finanzierungstätigkeit auf 0 Euro
f) Gesamtbetrag der Auszahlungen aus der Finanzierungstätigkeit auf 4.400 Euro

festgesetzt.

§ 2

Eine Kreditermächtigung wird nicht veranschlagt.

§ 3

Eine Verpflichtungsermächtigung wird nicht veranschlagt.

§ 4

Der Höchstbetrag der Liquiditätskredite wird auf 219.740,00 Euro festgesetzt.

§ 5

Die Steuersätze (Hebesätze) für die Realsteuern sind in der Hebesatzsatzung vom 07.05.2019 wie folgt festgesetzt:

1. Grundsteuer
1.1 für die Betriebe der Land- und Forstwirtschaft (Grundsteuer A) auf 250 v.H. 1.2 für die Grundstücke (Grundsteuer B) auf 300 v.H.
2. Gewerbesteuer auf 300 v.H.

Balgstädt, den 08.05.2020
Siegel

A. Krause Siegel
Bürgermeister

Bekanntmachung der Haushaltssatzung

Die vorstehende Haushaltssatzung für das Haushaltsjahr 2020 wird hiermit öffentlich bekannt gemacht. Der Haushaltsplan mit seinen Anlagen liegt nach § 102 Abs. 2 Satz 1 des Kommunalverfassungsgesetz des Landes Sachsen-Anhalt zur Einsichtnahme vom 29.06.2020 bis 10.07.2020 in der Verbandsgemeinde Unstruttal, Markt 1, Finanzverwaltung Zimmer 214, 06632 Freyburg (Unstrut) öffentlich während der Dienstzeiten aus:

Montag	8:00 Uhr – 12:00 Uhr und 13:00 Uhr – 15:00 Uhr
Dienstag	8:00 Uhr – 12:00 Uhr und 13:00 Uhr – 18:00 Uhr
Mittwoch	8:00 Uhr – 12:00 Uhr und 13:00 Uhr – 15:00 Uhr
Donnerstag	8:00 Uhr – 12:00 Uhr und 13:00 Uhr – 16:00 Uhr
Freitag	8:00 Uhr – 12:00 Uhr

Eine Genehmigung der Kommunalaufsichtsbehörde ist nicht erforderlich. Nach § 146 Abs. 2 des Kommunalverfassungsgesetzes hat die Kommunalaufsichtsbehörde die Gesetzmäßigkeit des Beschlusses über die Haushaltssatzung bestätigt.

Balgstädt, den 26.05.2020

A. Krause Siegel
Bürgermeister

Gemeinde Gleina

Sprechzeiten der Gemeinde Gleina
Ort: Hauptstraße 47, 06632 Gleina
Sekretariat: Frau Rühlmann
03 44 62 / 2 04 89
Bitte nur telefonische Anfragen während der Sprechzeiten.
Dienstag 9.00 – 12.00 Uhr
15.00 – 18.00 Uhr
Donnerstag 9.00 – 13.00 Uhr
Bürgermeistersprechstunde:
Herr Blankenburg: 03 44 62 / 2 04 89
nach telefonsicher Vereinbarung

Gemeinde Goseck

Sprechzeiten der Gemeinde Goseck

Ort: Neue Straße 1 (ehem. Rittergut), 06667 Goseck OT Markröhlitz

Bürgermeistersprechstunde:
Herr Panse: 0171 / 1 76 90 10
Dienstag 18.30-19.00 Uhr

Stadt Freyburg (Unstrut)

Sprechzeiten der Stadt Freyburg (Unstrut)
Ort: Rathaus, Zimmer 110, Markt 1, 06632 Freyburg (Unstrut)

Sekretariat:
Frau Conrad: 03 44 64 / 3 00-10
Bitte nur telefonische Anfragen während der Sprechzeiten.
Dienstag 9.00 - 12.00 Uhr u. 13.00 - 18.00 Uhr
Donnerstag 9.00 - 12.00 Uhr u. 13.00 - 16.00 Uhr
Freitag 9.00 - 12.00 Uhr
Bürgermeistersprechstunde:
Herr Mänicke nach Vereinbarung

Sprechzeiten Notar Hisecke in Freyburg (Unstrut)

Der Notar Herr Hisecke führt in der
Bibliothek Freyburg (Unstrut), Hinter der Kirche 1
Sprechstunden durch.
Für das Jahr 2020 sind diese wie folgt:
Notariat Hisecke:

10.07.2020	14.08.2020	11.09.2020
09.10.2020	13.11.2020	11.12.2020

Uhrzeit: 09.00 Uhr bis 12.00 Uhr
Mänicke, Bürgermeister

Sprechzeiten Notar Baron von der Trenck in Freyburg (Unstrut)

Der Notar Baron von der Trenck führt im
ANISIUM der Winzervereinigung
Sprechstunden durch.

Für das Jahr 2020 sind diese wie folgt:

22.07.2020	19.08.2020	23.09.2020
21.10.2020	18.11.2020	09.12.2020

Die Sprechtage finden jeweils mittwochs in der Zeit von **13.00 bis 18.00 Uhr** statt.

Terminvereinbarungen können über das Notariat in Naumburg 03445/26143 in der Zeit von 08.00 Uhr bis 12.00 Uhr und 13.00 Uhr bis 18.00 Uhr (Mo.-Do.) und 08.00 Uhr bis 12.00 Uhr und 13.00 Uhr bis 16.00 Uhr (Fr.) vorgenommen werden.

Mänicke, Bürgermeister

NT.de/abo
LESER-SERVICE
Telefon: 0345 565 5454

Bekanntmachung der Eröffnungsbilanz der Stadt Freyburg (Unstrut) zum 01.01.2013

Der Gemeinderat der Stadt Freyburg (Unstrut) beschloss in seiner Sitzung am 19.05.2020, Beschluss Nr. GR Frey-2020-410, aufgrund des § 114 KVG LSA die Eröffnungsbilanz der Stadt Freyburg (Unstrut) zum 01.01.2013. Die Stadt Freyburg (Unstrut) hat gemäß § 114 Abs. 1 KVG LSA zu Beginn des Haushaltsjahres, in dem sie erstmals ihre Geschäftsvorfälle nach dem System der doppelten Buchführung erfasst, eine Eröffnungsbilanz unter den Grundsätzen ordnungsmäßiger Buchführung aufzustellen.
Die Eröffnungsbilanz nebst Anhang und der dazugehörigen Anlagen sowie der Prüfbericht des Rechnungsprüfungsamtes des Burgenlandkreis liegen gem. §§ 114 Abs. 1 und 120 Abs. 1 und 2 KVG LSA zur Einsichtnahme vom 02.03.2020 bis 13.03.2020.während der Dienstzeiten:

Montag 8:00 Uhr – 12:00 Uhr und
13:00 Uhr – 15:00 Uhr
Dienstag 8:00 Uhr – 12:00 Uhr und
13:00 Uhr – 18:00 Uhr
Mittwoch 8:00 Uhr – 12:00 Uhr und
13:00 Uhr – 15:00 Uhr
Donnerstag 8:00 Uhr – 12:00 Uhr und
13:00 Uhr – 16:00 Uhr
Freitag 8:00 Uhr – 12:00 Uhr

in der Verbandsgemeinde Unstruttal, Markt 1, Finanzverwaltung Zimmer 217, 06632 Freyburg (Unstrut) öffentlich aus.

Freyburg, den 08.06.2020

Mänicke Siegel
Bürgermeister

Vermögensrechnung
Bilanz der Stadt Freyburg (Unstrut) zum Stichtag 01.01.2013

AKTIVA		1/1/2013	Stand 06.06.2016
		Euro	12:42 Uhr
1.	**Anlagevermögen**		
1.1	Immaterielles Vermögen	0,00	-
1.2	Sachanlagevermögen	15.382.443,34	34.900.952,11
1.2.1	unbebaute Grundstücke und grundstücksgleiche Rechte	2.804.534,68	3.663.009,68
1.2.2	bebaute Grundstücke und grundstücksgleiche Rechte	1.538.038,83	1.716.718,34
1.2.3	Infrastrukturvermögen	10.244.197,77	9.397.864,91
1.2.4	Bauten auf fremdem Grund und Boden	0,00	-
1.2.5	Kunstgegenstände, Kulturdenkmäler	6,00	20,00
1.2.6	Maschinen und technische Anlagen, Fahrzeuge	23.809,00	36.625,00
1.2.7	Betriebsvorrichtungen, Betriebs- und Geschäftsausstattung, Nutzpflanzungen und Nutztiere	60.058,00	62.830,00
1.2.8	geleistete Anzahlungen, Anlagen im Bau	711.799,06	711.799,06
	Stadtsanierung ohne private Förderung		19.312.085,12
1.3	Finanzanlagevermögen	2.957.762,25	**3.656.147,62**
1.3.1	Anteile an verbundenen Unternehmen	0,00	365.249,25
1.3.2	Beteiligungen	2.957.762,25	3.290.898,37
1.3.3	Sondervermögen	0,00	-
1.3.4	Ausleihungen	0,00	-
1.3.5	Wertpapiere	0,00	-
Summe Anlagevermögen		**18.340.205,59**	**38.557.099,73**
2.	**Umlaufvermögen**		
2.1	Vorräte	0,00	
2.2	öffentlich-rechtliche Forderungen	176.984,92	126.618,59
2.2.1	öffentlich-rechtliche Forderungen aus Dienstleistungen	169.959,06	35.139,85
2.2.2	sonstige öffentlich-rechtliche Forderungen (insbesondere aus Steuern, Transferleistungen)	7.025,86	91.478,74
2.3	privatrechtliche Forderungen, sonstige Vermögensgegenstände	523.509,25	347.191,59
2.3.1	privatrechtliche Forderungen aus Lieferungen und Leistungen	13.836,67	13.443,99
2.3.2	sonstige privatrechtliche Forderungen	5.979,34	6.058,84
2.3.3	sonstige Vermögensgegenstände	503.693,24	327.688,76
2.4	liquide Mittel	294.748,60	294.751,60
2.4.1	Sichteinlagen bei Banken und Kreditinstituten	294.748,60	294.751,60
2.4.2	sonstige Einlagen	0,00	
2.4.3	Bargeld	0,00	
Summe Umlaufvermögen		**995.242,77**	**768.561,78**
3.	**Aktive Rechnungsabgrenzungsposten**	**0,00**	**0,00**
4.	**Nicht durch Eigenkapital gedeckter Fehlbetrag**	**0,00**	**0,00**
Bilanzsumme		**19.335.448,36**	**39.325.661,51**

PASSIVA		1/1/2013	Stand 06.06.2016
		Euro	12:42 Uhr
1.	**Eigenkapital**		
1.1	Rücklagen	15.808.373,19	19.064.250,59
1.1.1	Rücklage aus der Eröffnungsbilanz	15.808.373,19	19.064.250,59
1.1.2	Rücklagen aus Überschüssen des ordentlichen Ergebnisses	0,00	
1.1.3	Rücklagen aus Überschüssen des außerordentlichen Ergebnisses	0,00	
1.2	Sonderrücklagen	229.578,24	
1.3	Fehlbetragsvortrag	0,00	
1.4	Jahresergebnis (Jahresüberschuss/Jahresfehlbetrag)	0,00	
Summe Eigenkapital		**16.037.951,43**	**19.064.250,59**
2.	**Sonderposten**		
2.1	Sonderposten aus Zuwendungen	1.071.473,25	3.526.793,82
2.2	Sonderposten aus Beiträgen	1.249,41	106.139,89
2.3	Sonderposten für den Gebührenausgleich	0,00	
2.4	Sonderposten aus Anzahlungen	0,00	
2.5	sonstige Sonderposten	0,00	
	Stadtsanierung ohne private Förderung		14.584.978,62
Summe Sonderposten		**1.072.722,66**	**18.217.912,33**
3.	**Rückstellungen**		
3.1	Rückstellungen für Pensionen und Beihilfen	0,00	
3.2	Rückstellungen für die Rekultivierung und Nachsorge von Abfalldeponien	0,00	
3.3	Rückstellungen für die Sanierung von Altlasten	0,00	
3.4	Rückstellungen für unterlassene Instandhaltungen	0,00	
3.5	sonstige Rückstellungen	30.764,60	32.548,47
3.5.1	Verdienstzahlungen in der Freistellungsphase im Rahmen der Altersteilzeit, abzugeltender Urlaubsanspruch aufgrund längerfristiger Erkrankung und ähnliche Maßnahmen	0,00	
3.5.2.	ungewisse Verbindlichkeiten im Rahmen des Finanzausgleichs und aus Steuer- und Sonderabgabeschuldverhältnissen	0,00	
3.5.3	drohende Verpflichtungen aus anhängigen Gerichtsverfahren	0,00	
3.5.4	drohende Verluste aus schwebenden Geschäften und laufenden	0,00	
	Verfahren		
3.5.5	sonstige Verpflichtungen gegenüber Dritten oder aufgrund von Rechtsvorschriften	30.764,60	
Summe Rückstellungen		**30.764,60**	**32.548,47**
4.	**Verbindlichkeiten**		
4.1	Anleihen	0,00	
4.2	Verbindlichkeiten aus Kreditaufnahmen für Investitionen und Investitionsförderungsmaßnahmen	1.583.533,44	1.583.533,44
4.3	Verbindlichkeiten aus Liquiditätskrediten	0,00	3,00
4.4	Verbindlichkeiten aus Vorgängen, die Kreditaufnahmen wirtschaftlich gleichkommen	12.923,40	12.923,40
4.5	Verbindlichkeiten aus Lieferungen und Leistungen	229.127,74	40.466,78
4.6	Verbindlichkeiten aus Transferleistungen	0,00	
4.7	sonstige Verbindlichkeiten	22.393,26	23.317,67
Summe Verbindlichkeiten		**1.847.977,84**	**1.660.244,29**
5.	**Passive Rechnungsabgrenzungsposten**	**346.031,83**	**350.705,83**
Bilanzsumme		**19.335.448,36**	**39.325.661,51**

NT.de/anzeigen

KLEINE ANZEIGE – GROSSE WIRKUNG

Mit einer Kleinanzeige kommt alles, was sie suchen, tauschen oder verkaufen wollen, groß raus.

Anzeigenannahme

Telefon: 0345 565 2266
Mo. – Fr. 6 – 19 Uhr
Sa. 6 – 14 Uhr

E-Mail: mz-anzeigen@dumont.de

NT.de Naumburger Tageblatt
Mitteldeutsche Zeitung

Stadtsanierung Denkmalschutz	
Ges.kosten	19.912.481,06
Private Maßnahmen	3.742.123,67
sonstige Maßnahmen	257.131,61
Invest Gebäude, die an VerbGem übergegangen sind (Rathaus, jahnschule,Hort Braugasse)	1.625.249,62
	14.287.976,16
San.trägerhonorare 10 %	1.428.797,62
Ausgaben voraus.investiv	**12.859.178,54**
Förderung 80% - Sonderposten	**10.287.342,84**
Stadtsanierung Städtebauförderung	
Ges.kosten	8.457.157,98
Private Maßnahmen	474.442,11
sonstige Maßnahmen	-
Invest Gebäude, die an VerbGem übergegangen sind	812.819,67
	7.169.896,20
San.trägerhonorare 10 %	716.989,62
Ausgaben	**6.452.906,58**
Förderung 66,6% - Sonderposten	**4.297.635,78**

Amt für Landwirtschaft, Halle, 26.05.2020
Flurneuordnung und Forsten Süd
Sitz: Müllnerstraße 59, 06667 Weißenfels
Postanschrift PF 1655, 06655 Weißenfels
Außenstelle Halle
Sitz: Mühlweg 19, 06114 Halle/ Saale
Postanschrift PF 110542, 06019 Halle/ Saale

Landkreis Burgenlandkreis
Flurbereinigungsverfahren
Freiwilliger Landtausch Freyburg
Verf.-Nr.: 611 49 BLK 372

Mehrfertigung
Berichtigung zum EINLEITUNGSBESCHLUSS-BESCHLUSS vom 10.12.2019

Aufgrund eines offensichtlichen Schreibfehlers im Verzeichnis der Verfahrensflurstücke wird gemäß § 132 Flurbereinigungsgesetzes (FlurbG) in der Fassung vom 16. März 1976 (BGBl. I S. 546), zuletzt geändert durch Gesetz vom 20.12.2001 (BGBl. I S. 3987, 3990), der Einleitungsbeschluss von Amts wegen durch Ergänzung wie folgt berichtigt:

Gemarkung	Flur	Flurstück
Freyburg 9	134/7	

RECHTSBEHELFSBELEHRUNG
Gegen diesen freiwilligen Landtausch kann innerhalb eines Monats nach Bekanntmachung Wi¬derspruch beim Amt für Landwirtschaft, Flurneuordnung und Forsten Süd,
Im Auftrag

Horsch (DS)

Gemeinde Karsdorf

Sprechzeiten der Gemeinde Karsdorf

Ort: Bürgerhaus, Poststraße 1, 06638 Karsdorf
Sekretariat: 03 44 61 / 5 52 36

Dienstag	9.00 - 12.00 Uhr u. 13.30 - 17.30 Uhr
Donnerstag	13.00 - 15.30 Uhr

Stadt Laucha an der Unstrut

Sprechzeiten der Stadt Laucha a.d. Unstrut

Ort: Rathaus, Markt 1, 06636 Laucha an der Unstrut
Sekretariat: Frau Thomas:03 44 62 / 7 00 22

Montag	08.00 - 12.00 Uhr
Dienstag	08:00 - 12:00 Uhr, 12:30 - 18:00 Uhr
Mi./Do.	08:00 - 12:00 Uhr, 12:30 - 15:00 Uhr
Freitag	08:00 - 12:00 Uhr

Bürgermeistersprechstunde:
Herr Bilstein: 034462/70011
Rathaus
1. und 3. Dienstag im Monat 16.00 - 18.00 Uhr
OT Kirchscheidungen, Dorfgemeinschaftshaus
2. Dienstag im Monat 16.00 - 18.00 Uhr
OT Burgscheidungen, Kindergarten
4. Dienstag im Monat 16.00 - 18.00 Uhr

Bereitschaft Stadthof: 0174 / 2 13 81 29

Haushaltssatzung und Bekanntmachung der Haushaltssatzung

1. Haushaltssatzung der Stadt Laucha an der Unstrut für das Haushaltsjahr 2020

Aufgrund des § 100 des Kommunalverfassungsgesetzes des Landes Sachsen-Anhalt (KVG LSA) vom 17. Juni 2014 (GVBl. LSA S. 288) in der derzeit gültigen Fassung hat die Stadt Laucha an der Unstrut die folgende, vom Gemeinderat Laucha an der Unstrut in der Sitzung am 28.05.2020 beschlossene Haushaltssatzung erlassen:

§ 1

Der Haushaltsplan für das Haushaltsjahr 2020, der die für die Erfüllung der Aufgaben der Stadt Laucha an der Unstrut voraussichtlich anfallenden Erträge und entstehenden Aufwendungen sowie eingehenden Einzahlungen und zu leistenden Auszahlungen enthält, wird

1. im **Ergebnisplan** mit dem
a) Gesamtbetrag der Erträge auf **3.387.400 Euro**
b) Gesamtbetrag der Aufwendungen auf **3.871.900 Euro**

2. im **Finanzplan** mit dem

a) Gesamtbetrag der Einzahlungen aus laufender Verwaltungstätigkeit auf **3.032.900 Euro**
b) Gesamtbetrag der Auszahlungen aus laufender Verwaltungstätigkeit auf **3.506.000 Euro**
c) Gesamtbetrag der Einzahlungen aus der Investitionstätigkeit auf **714.000 Euro**
d) Gesamtbetrag der Auszahlungen aus der Investitionstätigkeit auf **701.300 Euro**
e) Gesamtbetrag der Einzahlungen aus der Finanzierungstätigkeit auf **0 Euro**
f) Gesamtbetrag der Auszahlungen aus der Finanzierungstätigkeit auf **255.900 Euro**
festgesetzt.

§ 2

Eine Kreditermächtigung wird nicht veranschlagt.

§ 3

Eine Verpflichtungsermächtigung wird nicht veranschlagt.

§ 4

Der Höchstbetrag der Liquiditätskredite wird auf 4.452.200 € festgesetzt.

§ 5

Die Steuersätze (Hebesätze) für die Realsteuern werden gemäß Hebesatzsatzung wie folgt festgesetzt:

1.	Grundsteuer	
1.1	für die Betriebe der Land- und Forstwirtschaft (Grundsteuer A) auf	347 v.H.
1.2	für die Grundstücke (Grundsteuer B) auf	402 v.H.
2.	Gewerbesteuer auf	351 v.H.

Laucha an der Unstrut, den 29.05.2020

(Siegel)

M. Bilstein
Bürgermeister

2. Bekanntmachung der Haushaltssatzung

Die vorstehende Haushaltssatzung für das Haushaltsjahr 2020 wird hiermit öffentlich bekannt gemacht. Der Haushaltsplan mit seinen Anlagen liegt nach § 102 Abs. 2 Satz 1 des Kommunalverfassungsgesetz des Landes Sachsen-Anhalt zur Einsichtnahme vom 29.06.2020 bis 10.07.2020 in der Verbandsgemeinde Unstruttal, Markt 1, Finanzverwaltung Zimmer 215, 06632 Freyburg (Unstrut) öffentlich während der Dienstzeiten aus:

Montag	**8:00 Uhr – 12:00 Uhr und 13:00 Uhr – 15:00 Uhr**
Dienstag	**8:00 Uhr – 12:00 Uhr und 13:00 Uhr – 18:00 Uhr**
Mittwoch	**8:00 Uhr – 12:00 Uhr und 13:00 Uhr – 15:00 Uhr**
Donnerstag	**8:00 Uhr – 12:00 Uhr und 13:00 Uhr – 16:00 Uhr**
Freitag	**8:00 Uhr – 12:00 Uhr**

Die nach § 110 Abs. 2 des Kommunalverfassungsgesetzes erforderliche Genehmigung ist durch die Kommunalaufsichtsbehörde des Burgenlandkreises am 09.06.2020 unter dem Aktenzeichen 151401/P/53.285/2020 erteilt worden.

Laucha an der Unstrut, den 10.06.2020

……
M. Bilstein (Siegel)
Bürgermeister

Stadt Laucha an der Unstrut OT Tröbsdorf

Änderungssatzung zur Beitragssatzung für das Abrechnungsjahr 2018 zur Erhebung wiederkehrender Beiträge in der Abrechnungseinheit 3 „Tröbsdorf“ der Stadt Laucha an der Unstrut

Auf der Grundlage des § 11 der Satzung über die Erhebung wiederkehrender Beiträge für die öffentlichen Verkehrsanlagen der Ortsteile Kirchscheidungen, Burgscheidungen und Tröbsdorf der Stadt Laucha an der Unstrut (SABS-W) vom 13. November 2014 in der jeweils gültigen Fassung, basierend auf §§ 5 und 8 des Kommunalverfassungsgesetzes des Landes Sachsen-Anhalt (KVG LSA) vom 17. Juni 2014 (GVBl. LSA S. 288) in der jeweils gültigen Fassung sowie in Verbindung §§ 2, 6 und 6a des Kommunalabgabengesetz des Landes Sachsen-Anhalt (KAG-LSA) in der Fassung der Bekanntmachung vom 13. Dezember 1996 (GVBl. LSA S. 405) in der jeweils gültigen Fassung hat der Gemeinderat der Stadt Laucha an der Unstrut in seiner Sitzung am 28.05.2020 folgende Änderungssatzung zur Beitragssatzung zur Erhebung eines wiederkehrenden Straßenausbaubeitrages (BS) für das Abrechnungsjahr 2018 in der Abrechnungseinheit 3 „Tröbsdorf“ beschlossen.

§ 1 Abrechnungszeitraum

(1) Zur Abrechnung kommen alle kassenwirksamen und beitragsfähigen Ausgaben und Einnahmen im Zeitraum vom 01.01.2018 bis zum 31.12.2018.

(2) Stichtag für die Heranziehung der Grundstücks- und Eigentümerdaten zur Beitragsberechnung ist der Zeitpunkt der Bekanntgabe des Beitragsbescheides.

§ 2 Umlagefähiger Aufwand

Der umlagefähige Aufwand ermittelt sich gemäß § 5 (3) SABS-W sowie § 11 SABS-W aus dem beitragsfähigen Aufwand abzüglich des prozentualen Anteils der Gemeinde.

§ 3 Beitragssatz

Der Beitragssatz je Einheit der bewerteten Verteilungsfläche (€/bVF) ergibt sich aus dem umlagefähigen Gesamtaufwand in Höhe von 4.682,60 € geteilt durch die Summe der bewerteten Verteilungsflächen (bVF) 97.245,83 und wird auf 0,0481522 €/bVF festgesetzt.

§ 4 Inkrafttreten

Diese Satzung tritt rückwirkend zum 01.12.2018 in Kraft. Die Beitragssatzung für das Abrechnungsjahr 2018 zur Erhebung wiederkehrender Beiträge in der Abrechnungseinheit 3 „Tröbsdorf“ der Stadt Laucha an der Unstrut, beschlossen am 15.11.2018, tritt somit außer Kraft.

Laucha an der Unstrut, den 29.05.2020

M. Bilstein
Bürgermeister (Siegel)

Ausfertigungsvermerk

Die Änderungssatzung zur Beitragssatzung für das Abrechnungsjahr 2018 zur Erhebung wiederkehrender Beiträge in der Abrechnungseinheit 3 „Tröbsdorf“ der Stadt Laucha an der Unstrut wurde dem Burgenlandkreis am 29.05.2020 angezeigt und wird hiermit ausgefertigt.

Laucha an der Unstrut, den 02.06.2020

M. Bilstein Siegel
Bürgermeister

Stadt Nebra (Unstrut)

Sprechzeiten der Stadt Nebra (Unstrut)

Ort: Ort: Rathaus, Promenade 13, 06642 Nebra (Unstrut)

Sekretariat & Stadtinformation:

Frau Nitzschker:	03 44 61 / 2 20 16
Dienstag	9.30 - 18.00 Uhr
Mittwoch	9.30 - 14.30 Uhr
Donnerstag	9.30 - 16.00 Uhr

Bürgermeistersprechstunde:
Frau Scheschinski: 03 44 61 / 2 21 01

Rathaus:

Dienstag	10.00 - 12.00 u. 16.00 - 18.00 Uhr
Donnerstag	16.00 - 18.00 Uhr

Sprechtage des Notars Stephan Baron von der Trenck in Nebra (Unstrut)

An folgenden Tagen finden im Beratungsraum der , Promenade 13 a, die Sprechtage des Notars Stephan Baron von der Trenck statt. Termine können über das Notariat in Naumburg unter **03445/26143** telefonisch vereinbart werden.

15.07.2020	29.07.2020	12.08.2020
26.08.2020	16.09.2020	30.09.2020
14.10.2020	28.10.2020	11.11.2020
25.11.2020	16.12.2020	30.12.2020

Uhrzeit: 13.00 – 18.00 Uhr

Scheschinski
Bürgermeisterin

Mülltermine

Hausmüll

Freitag, 26.06.2020
Freyburg, Freyburg Neuenburg, Nißmitz

Dienstag, 30.06.2020
Kleinwangen, Nebra

Mittwoch, 01.07.2020
Baumersroda, Dobichau, Dorndorf, Ebersroda, Gleina, Laucha Flugplatz, Müncheroda, Pödelist, Schleberoda, Weischütz, Zeuchfeld, Zscheiplitz

Donnerstag, 02.07.2020
Markröhlitz

Freitag, 03.07.2020
Burgscheidungen, Karsdorf, Kirchscheidungen, Reinsdorf, Tröbsdorf, Wennungen, Wetzendorf

Montag, 06.07.2020
Großwangen

Dienstag, 07.07.2020
Balgstädt, Burkersroda, Dietrichsroda, Größnitz, Hirschroda, Laucha, Plößnitz, Städten

Donnerstag, 09.07.2020
Goseck

Freitag, 10.07.2020
Freyburg, Freyburg Neuenburg, Nißmitz

Dienstag, 14.07.2020
Kleinwangen, Nebra

Mittwoch, 15.07.2020
Baumersroda, Dobichau, Dorndorf, Ebersroda, Gleina, Laucha Flugplatz, Müncheroda, Pödelist, Schleberoda, Weischütz, Zeuchfeld, Zscheiplitz

Donnerstag, 16.07.2020
Markröhlitz

Freitag, 17.07.2020
Burgscheidungen, Karsdorf, Kirchscheidungen, Reinsdorf, Tröbsdorf, Wennungen, Wetzendorf

Montag, 20.07.2020
Großwangen

Dienstag, 21.07.2020
Balgstädt, Burkersroda, Dietrichsroda, Größnitz, Hirschroda, Laucha, Plößnitz, Städten

Donnerstag, 23.07.2020
Goseck

Freitag, 24.07.2020
Freyburg, Freyburg Neuenburg, Nißmitz

Dienstag, 28.07.2020
Kleinwangen, Nebra

Mittwoch, 29.07.2020
Baumersroda, Dobichau, Dorndorf, Ebersroda, Gleina, Laucha Flugplatz, Müncheroda, Pödelist, Schleberoda, Weischütz, Zeuchfeld, Zscheiplitz

Donnerstag, 30.07.2020
Markröhlitz

Freitag, 31.07.2020
Burgscheidungen, Karsdorf, Kirchscheidungen, Reinsdorf, Tröbsdorf, Wennungen, Wetzendorf

Bioabfall

Freitag, 26.06.2020
Karsdorf, Markröhlitz, Reinsdorf, Wetzendorf

Dienstag, 30.06.2020
Burkersroda, Dietrichsroda, Laucha, Plößnitz

Mittwoch, 01.07.2020
Freyburg (Niersteiner Straße, Nordstraße, Weinbergstraße)

Donnerstag, 02.07.2020
Balgstädt, Dorndorf, Goseck, Größnitz, Hirschroda, Laucha Flugplatz, Städten, Weischütz, Zscheiplitz

Freitag, 03.07.2020
Freyburg (außer Niersteiner Straße, Nordstraße, Weinbergstraße), Freyburg Neuenburg, Nißmitz

Montag, 06.07.2020
Nebra (Karl-Liebknecht-Straße, Rosa-Luxemburgstraße, Wetzendorfer Straße)

Dienstag, 07.07.2020
Nebra (außer Karl-Liebknecht-Straße, Rosa-Luxemburgstraße, Wetzendorfer Straße)

Mittwoch, 08.07.2020
Baumersroda, Dobichau, Ebersroda, Gleina, Müncheroda, Pödelist, Schleberoda, Zeuchfeld

Donnerstag, 09.07.2020
Burgscheidungen, Großwangen, Kirchscheidungen, Kleinwangen, Tröbsdorf, Wennungen

Freitag, 10.07.2020
Karsdorf, Markröhlitz, Reinsdorf, Wetzendorf

Dienstag, 14.07.2020
Burkersroda, Dietrichsroda, Laucha, Plößnitz

Mittwoch, 15.07.2020
Freyburg (Niersteiner Straße, Nordstraße, Weinbergstraße)

Donnerstag, 16.07.2020
Balgstädt, Dorndorf, Goseck, Größnitz, Hirschroda, Laucha Flugplatz, Städten, Weischütz, Zscheiplitz

Freitag, 17.07.2020
Freyburg (außer Niersteiner Straße, Nordstraße, Weinbergstraße), Freyburg Neuenburg, Nißmitz

Montag, 20.07.2020
Nebra (Karl-Liebknecht-Straße, Rosa-Luxemburgstraße, Wetzendorfer Straße)

Dienstag, 21.07.2020
Nebra (außer Karl-Liebknecht-Straße, Rosa-Luxemburgstraße, Wetzendorfer Straße)

Mittwoch, 22.07.2020
Baumersroda, Dobichau, Ebersroda, Gleina, Müncheroda, Pödelist, Schleberoda, Zeuchfeld

Donnerstag, 23.07.2020
Burgscheidungen, Großwangen, Krichscheidungen, Kleinwangen, Tröbsdorf, Wennungen

Freitag, 24.07.2020
Karsdorf, Markröhlitz, Reinsdorf, Wetzendorf

Dienstag, 28.07.2020
Burkersroda, Dietrichsroda, Laucha, Plößnitz

Mittwoch, 29.07.2020
Freyburg (Niersteiner Straße, Nordstraße, Weinbergstraße)

Donnerstag, 30.07.2020
Balgstädt, Dorndorf, Goseck, Größnitz, Hirschroda, Laucha Flugplatz, Städten, Weischütz, Zscheiplitz

Freitag, 31.07.2020
Freyburg (außer Niersteiner Straße, Nordstraße, Weinbergstraße), Freyburg Neuenburg, Nißmitz

Gelbe Tonne

Montag, 29.06.2020
Goseck, Markröhlitz

Dienstag, 30.06.2020
Burkersorda, Dietrichsroda

Mittwoch, 01.07.2020
Dobichau, Pödelist

Freitag, 03.07.2020
Karsdorf, Reinsdorf, Wetzendorf

Dienstag, 07.07.2020
Großwangen, Kleinwangen

Mittwoch, 08.07.2020
Nebra

Donnerstag, 09.07.2020
Burgscheidungen, Kirchscheidungen, Tröbsdorf

Montag, 13.07.2020
Balgstädt, Dorndorf, Größnitz, Hirschroda, Laucha Flugplatz, Müncheroda, Plößnitz, Städten, Weischütz, Wennungen

Dienstag, 14.07.2020
Laucha

Mittwoch, 15.07.2020
Baumersroda, Ebersroda, Gleina, Nißmitz, Schleberoda, Zeuchfeld, Zscheiplitz

Montag, 20.07.2020
Freyburg, Freyburg Neuenburg

Donnerstag, 23.07.2020
Goseck, Markröhlitz

Montag, 27.07.2020
Burkersroda, Dietrichsroda

Dienstag, 28.07.2020
Dobichau, Pödelist

Donnerstag, 30.07.2020
Karsdorf, Reinsdorf, Wetzendorf

Blaue Tonne

Freitag, 26.06.2020
Burgscheidungen, Karsdorf, Kirchscheidungen, Tröbsdorf, Wennungen, Wetzendorf

Donnerstag, 02.07.2020
Balgstädt, Burkersroda, Dietrichsroda, Dorndorf, Größnitz, Hirschroda, Laucha Flugplatz, Müncheroda, Plößnitz, Städten, Weischütz

Freitag, 03.07.2020
Laucha

Montag, 06.07.2020
Baumersroda, Ebersroda, Gleina, Nißmitz, Schleberoda, Zeuchfeld, Zscheiplitz

Montag, 13.07.2020
Freyburg, Freyburg Neuenburg, Goseck, Markröhlitz

Freitag, 17.07.2020
Dobichau, Pödelist

Dienstag, 21.07.2020
Großwangen, Kleinwangen, Nebra, Reinsdorf

Mittwoch, 22.07.2020
Burgscheidungen, Karsdorf, Kirchscheidungen, Tröbsdorf, Wennungen, Wetzendorf

Dienstag, 28.07.2020
Balgstädt, Burkersroda, Dietrichsroda, Dorndorf, Größnitz, Hirschroda, Laucha Flugplatz, Müncheroda, Plößnitz, Städten, Weischütz

Mittwoch, 29.07.2020
Laucha

Donnerstag, 30.07.2020
Baumersroda, Ebersroda, Gleina, Nißmitz, Schleberoda, Zeuchfeld, Zscheiplitz

Gemeinde Balgstädt

Portius, Edeltraud	05.07	80 J.
Michael, Seltraud	06.07	95 J.

Balgstädt OT Hirschroda

Schönfisch, Ursula	12.07	70 J

Freyburg(Unstrut)

Werner, Waldemar	31.07.	65 J.
Fischer-Münch, Edeltraud	20.07.	73 J.
Hübner, Manfred	28.06	85 J.
Precht, Gerhard	28.06	70 J.
Knobloch, Gerlinde	30.06	80 J.
Pfeifer, Gerlinde	30.06	80 J.
Mann, Günter	07.07	70 J.
Bergmann, Barbara	10.07	75 J.
Müller, Marion	11.07	90 J.
Jügler, Eberhard	14.07	70 J.
Kiefer, Norbert	18.07	70 J.
Patzschke, Brigitte	20.07	75 J.
Borchmann, Karla	22.07	80 J.
Fliege, Gerhard	26.07	70 J.
Heft, Harald	27.07	70 J.

Freyburg (Unstrut) OT Nißmitz

Walther, Klaus	12.07	80 J.

Freyburg(Unstrut) OT Pödelist

Bober, Ingeburg	04.07	70 J.

Freyburg(Unstrut) OT Weischütz

Elste, Waltraut	06.07	85 J.

Gleina

Fitzner, Hilma	28.07	85 J.

Gleina OT Ebersroda

Rockstroh, Reinhold	17.07	100 J.

Goseck

Helbig, Erika	26.06	80 J.
Reinhäkel, Maritta	17.07	80 J.

Goseck OT Markröhlitz

Müller, Klaus	17.07	75 J.

Karsdorf OT Wennungen

Wolter, Hansjoachim	17.07	80 J.
Schmidt, Herbert	26.07	80 J.

in: Karsdorf OT Wetzendorf

Remlinger, Ingrid	06.07	70 J.
Liebetrau, Renate	15.07.	76 J
Abelmann, Regina	10.07	80 J.
Zeigermann, Margrit	21.07	80 J.
Waldeck, Edgar	26.07	80 J.

Laucha an der Unstrut

Suchomel, Ilona	01.07	70 J.
Böttger, Roswitha	02.07	80 J.
Gentsch, Birgit	16.07	70 J.
Thater, Siegfried	16.07	80 J.
Adolph, Sigrid	17.07	85 J.
Kurzhals, Roswitha	17.07	75 J.
Katzung, Gerhard	19.07	80 J.
Deckert, Sybille	21.07	75 J.
Paloch, Gisela	25.07	80 J.
Kluge, Doris	28.07	80 J.

Laucha an der Unstrut OT Burgscheidungen

Stichling, Dieter	17.07	75 J.
Klautzsch, Gisela	20.07.	87 J.

Laucha an der Unstrut OT Dorndorf

Lorenz, Gisela	30.06	75 J.
Bode, Reinhard	03.07	70 J.

Laucha an der Unstrut OT Kirchscheidungen

Büscher, Gerd	06.07	70 J.

Nebra (Unstrut)

Ganz, Hans-Dieter	27.06	80 J.
Lautenschläger, Elli	09.07	95 J.
Dettler, Meinhard	10.07	70 J.
Ola, Manfred	16.07	75 J.
Jakob, Rosmarie	19.07	70 J.
Knorre, Helga	23.07	70 J.
Kotulek, Ingeborg	26.07	90 J.
Marquardt, Renate	30.07	80 J.

Nebra (Unstrut) OT Großwangen

Nimmler, Herbert	28.07	70 J.

Nebra (Unstrut) OT Kleinwangen

Seidenbusch, Gerd	03.07	80 J.
Bastian, Ilona	27.07	70 J.

Nebra (Unstrut) OT Reinsdorf

Hohmann, Edeltrud	28.06	90 J.
Heerdegen, Giesela	30.06	70 J.
Lösch, Walter	07.07	80 J.
Scheer, Uta	16.07.	84 J.
Bruder, Ingeborg	09.07	85 J.
Neunz, Rotraud	17.07	70 J.

Hinweise zur Veröffentlichung von Geburtstagen im Amtsblatt der Verbandsgemeinde Unstruttal

Sehr geehrte Bürgerinnen und Bürger,

seit dem 1. November 2015 gilt in Deutschland das neue Bundesmeldegesetz. Mit der Änderung der Zuständigkeiten wurden durch das Bundesmeldegesetz die 16 Ländergesetze der Bundesländer abgelöst und vereinheitlicht. Allerdings hat diese Gesetzesänderung auch Auswirkungen auf unsere Bekanntgabe von Geburtstagen im Amtsblatt. Seit November 2015 dürfen nur noch Geburtstagsjubiläen ab dem 70. Geburtstag und danach nur noch zu runden Jubiläen wie 75., 80., 85., 90., 95. und 100.veröffentlicht werden.

Um unseren Lesern des Amtsblattes weiterhin einen umfangreichen Geburtstagsservice zu bieten, bitten wir alle künftigen Geburtstagsjubilare, die sich auch zum 60., 65. und ab dem 70. Geburtstag jährlichüber eine Gratulation im Amtsblatt freuen würden, uns ihren Geburtstag mitzuteilen.

Bitte nutzen Sie dafür den nebenstehenden Vordruck. Dieser Vordruckkann per Post, Fax oder per E-Mail gesendet werden.Bitte senden Sie uns **rechtzeitig** die Einverständniserklärung zu, **mindestens acht Wochen** vor Ihrem Geburtstag.

Anschrift: Verbandsgemeinde Unstruttal
S. Fuchs
Markt 1, 06632 Freyburg (Unstrut)
E-Mail: s.fuchs@verbgem-unstruttal.de
Fax: 03 44 64 / 3 00 60

Einverständniserklärung

Hiermit gebe ich mein Einverständnis zur Veröffentlichung meines Namens und meiner Geburtsdaten im Amtsblatt der Verbandsgemeinde Unstruttal.

Vorname _____ Geburtsdatum _____

Nachname _____

Telefonnummer _____

Ort, Datum _____

Unterschrift _____

Wir suchen zum sofortigen Einstieg
motivierte und zuverlässige:

Zusteller (m/w)

ab 18 Jahre

in Naumburg, Freyburg & Laucha

Informationen unter Telefon: 03 44 41/44 67 13

Wir bieten Ihnen:
unbefristetes Arbeitsverhältnis | soziale Absicherung
Zustellbezirk möglichst in Wohnortnähe | kaum Anfahrtsweg

Ihre Bewerbung richten Sie bitte an:
mzz-bewerbung@dumont.de

Mitteldeutsche Zeitung/ MZZ GmbH
Hallesche Straße 1, 06686 Lützen OT Zorbau

Neues aus der Verbandsgemeinde Unstruttal

Aufruf an Vereine!

Damit sich die Vereinsliste auf dem neuesten Stand befindet, bitten wir alle Vorsitzenden, die momentan gültigen Daten durchzugeben.

Datenblatt: Verbandsgemeinde Unstruttal
Sandra Fuchs
Markt 1, 06632 Freyburg (Unstrut)
E-Mail: s.fuchs@verbgem-unstruttal.de
Fax: 034464-30060

Vereinsname(laut Eintragung beim Amtsgericht)

.....
Daten des/der 1. Vorsitzenden: Name, Vorname

.....
Straße, Hausnummer

.....
PLZ, Ort

.....
Telefon

.....
Fax

.....
E-Mail

.....
Homepage

.....

Im Falle einer Veröffentlichung,

O stimme ich mit Kontaktdaten zu.
O darf der Verein nur ohne Kontaktdaten veröffentlicht werden.

....
Ort, Datum Unterschrift, Name in Druckbuchstaben

Bitte teilen Sie uns Änderungen mit!

Senden Sie uns das Datenblatt per Post, E-Mail oder Fax zurück. Vielen Dank für Ihre Zuarbeit!

NT.de

ERLEBNIS-
REICH

Tipps und Termine
jeden Donnerstag
in Ihrem Naumburger
Tageblatt

NT.de Naumburger Tageblatt
Mitteldeutsche Zeitung

NT.de

FILMREIF

Aktuelle Filmkritiken immer donnerstags
in Ihrem Naumburger Tageblatt

NT.de Naumburger Tageblatt
Mitteldeutsche Zeitung

Neues aus den Bibliotheken der Verbandsgemeinde Unstruttal

Stadtbibliothek Freyburg

Hinter der Kirche 1
06632 Freyburg (Unstrut)
Tel.: 03 44 64/2 80 51
E-Mail:stadtbibliothek-frey@hotmail.de

Öffnungszeiten:

Montag:	14.00-17.00 Uhr
Dienstag:	10.00-12.00 Uhr und 14.00-18.00 Uhr
Donnerstag:	10.00-12.00 Uhr und 14.00-17.00 Uhr
Freitag:	13.00-17.00 Uhr

Bücherfrühling 2020

Der Bücherfrühling stand dieses Jahr unter dem Motto „Das Meer“. Durch die Pandemie fielen die geplanten Veranstaltungen, in der Bibliothek, leider aus. Trotzdem nahmen einige Kinder die Gelegenheit wahr, indem Sie ihre angefertigten Arbeiten, bis zum 20. Mai 2020 persönlich in der Bibliothek abgaben. Einen besonderen Dank möchte ich den Kindern der Fam. König aussprechen. Sie haben ihre Gedanken einfallsreich zu Papier gebracht. Dafür werden Sie bei ihrem nächsten Besuch mit einem kleinen Preis belohnt.

Lesesommer XXL / Lesesommer Junior

Mit Beginn der Sommerferien startet der Lesesommer XXL in die elfte Runde. Durch die momentane Situation findet in diesem Jahr keine landesweite Eröffnungsveranstaltung statt. Der Lesesommer XXL ist ein Projekt der Landesfachstelle für öffentliche Bibliotheken und der Bibliotheken im Land Sachsen-Anhalt. Alle Schülerinnen und Schüler bis **14** Jahre können daran teilnehmen. Die Herausforderung besteht darin, in der Ferienzeit, also vom **16.07.** bis zum **26.08.2020** zwei Bücher zu lesen und anschließend zu bewerten. Am Ende dieser Sommerferien-Leseaktion erhält jeder der Teilnehmer ein Zertifikat, welches zu Schuljahresbeginn, in der Schule vorgelegt und als besondere Lernleistung eingetragen werden kann. In einigen Schulen wird diese besondere Art des Lernens mit einer guten Note im Fach Deutsch belohnt.

Quiz
Der Lesesommer wird auch in diesem Jahr von einem Preisausschreiben begleitet. Die Frage beschäftigt sich mit dem Altmarkkreis-Salzwedel. Nähere Informationen erhaltet Ihr in der Bibliothek, wo auch die Teilnehmerkarten und eine kleine Hilfe zum Quiz bereitliegen. Wie in jedem Jahr verlost das Land Sachsen-Anhalt tolle Preise. Überraschungshauptpreis, Kinogutscheine, Zoogutscheine, Büchergutscheine und Schülerferientickets für die Sommerferien 2020. Also Mitmachen und Gewinnen!

Jahresurlaub
Die Stadtbibliothek Freyburg bleibt vom 26. Juni 2020 bis 10. Juli 2020 geschlossen.

Erster Öffnungstag ist Montag, der **13. Juli 2020**.

Birgit Schramm

Stadtbibliothek Nebra

Breite Straße 19
06642 Nebra (Unstrut)
Tel. 03 44 61 / 2 22 16
Bibliothek.nebra@verbgem-unstruttal.de
www.bibliothek-nebra.de

Öffnungszeiten der Bücherei:

Montag:	13.30-16.30 Uhr
Dienstag:	10.00-12.00 und 13.30-16.30 Uhr
Donnerstag:	10.00-12.00 Uhr
Freitag:	15.00-18.00 Uhr

Urlaub: 29.06. – 03.07.2020

NT.de/abo
LESER-SERVICE
Telefon: 0345 565 5454
NT.de Naumburger Tageblatt
Mitteldeutsche Zeitung

XXL-Lesesommer 2020

Am Freitag – den 10. Juli 2020 – 15.00 Uhr werden die Leseregale eröffnet.
Die Bücher stehen dann nach Alter gestaffelt in den Regalen im Anmeldebereich.
Wer erfolgreich zwei Bücher liest und Fragen zum Inhalt in der Bücherei beantwortet, kann sich auf ein Zertifikat freuen. Die Schulen unterstützen diese gemeinsame Leseaktion. So erhalten die XXL – Leserinnen und – Leser eine Note 1 im Fach Deutsch.

Um eine kurze Aufenthaltsdauer in der Bücherei zu gewährleisten, begleiten Sie bitte Ihre Kinder und helfen Sie bei der Buchauswahl.

Das Betreten ist nur für eine Person oder für je eine Familie möglich, bitte beachten Sie diese Festlegung zu Ihrem und unseren Schutz.

Es gelten auch in der Bücherei die übliche Abstandsregelung und die Hygiene-regelung (Händedesinfektion im Eingangsbereich). Ein Mund-, Nasenschutz sollte getragen werden, außer Kinder und Atestinhaber sowie Träger von Hörgeräten.
Bei Krankheitssymtomen darf die Bibliothek nicht aufgesucht werden.
Danke für Ihr Verständnis.

zusätzliche Öffnungszeiten für XXL – Leserinnen und -Leser:
jeweils an folgenden Montagen von 10.00 – 12.00 Uhr:
20. Juli 2020, 3. August 2020, 10. August 2020, 17. August 2020 und 24. August 2020.

Empfehlungen der Bibliothek:

für Kinder:	„Unser Weg soweit – Kleine Geschichten von großen Tierreisen“, ab 4 Jahren
für Jugendliche:	„Scott und Amundsen“- Abenteuer! von Maja Nielsen, ab 10 Jahren
für Erwachsene:	„Dem Mut ist keine Gefahr gewachsen“, von Rüdiger Nehberg
Sachbuch:	„Können Igel schwimmen und gehen Bienen baden?“, von Helen Bostock und Sophie Collins (Sieger: 14. dt. Gartenbuchpreis)

Empfehlung von Lesern für Leser:

Erwachsene:	„Die Kinder von Nebra“, von Ulf Schiewe

Ab sofort kann auch im Online – Katalog der Bibliothek gestöbert werden.

Freundliche Grüße aus der Bücherei Nebra
Katrin Möder.

Neues aus der Verbandsgemeinde Unstruttal

Ausstellungseröffnung des Freyburger Malkreises in der Freyburger Rathausgalerie

Ausstellungseröffnung
am: 07.07.2020
um: 16.00 Uhr

Thema: Neuste Bilder

Foto: Kordula Ebert -
Brunnenfisch bei Vollmond

Die Ausstellung kann zu den Sprechzeiten besucht werden:

Dienstag	9.00 – 18.00 Uhr
Donnerstag	9.00 – 16.00 Uhr
Freitag	9.00 – 12.00 Uhr

Stadt Freyburg (Unstrut)

Kulturstiftung Sachsen-Anhalt
Museum Schloss Neuenburg
Schloss 1, 06632 Freyburg (Unstrut)
www.schloss-neuenburg.de
www.kulturstiftung-st.de

ZACK! BOOM! COMICALARM!

Ferienspaß auf der Neuenburg

Seid Ihr kreativ und zeichnet gern? Dann ist der Comicwettbewerb der Kinderkemenate auf Schloss Neuenburg genau das Richtige für Euch! Noch bis zum 30. August 2020 könnt Ihr Eure Kunstwerke einreichen und tolle Preise gewinnen. Gegenstand Eures Comics soll die spannende Sage rund um Ludwig der Springer sein, der nicht umsonst so einen witzigen Beinamen erhielt. Manche von Euch kennen die geradezu heimtückische Geschichte vielleicht aus dem Kostümprogramm der Kinderkemenate, das leider zurzeit nicht stattfinden kann. Umso mehr freuen wir uns auf Eure phantasievollen Bilder und Ideen!
Den kompletten Sagentext um den Bauherren der Neuenburg sowie weitere Informationen zum Wettbewerb findet Ihr auf unserer Website:
www.schloss-neuenburg.de
Übrigens: Das Museum ist wieder geöffnet und wartet auf Euren Besuch! In den Sommerferien halten wir einige Überraschungen für Euch bereit, allen voran das Ferienquiz, was in diesem Jahr ziemlich verrückt ist. Überzeugt Euch selbst!
Für zu Hause oder zum Mitnehmen auf die Neuenburg warten auf unserer Website weitere tolle Anregungen auf Euch.

Ihr habt Fragen? Dann stehen Euch die Mitarbeiterinnen der Kinderkemenate gerne zur Seite!
T: +49 344 64 355-41

kinderkemenate@kulturstiftung-st.de

Stadt Freyburg (Unstrut) OT Schleberoda

Verschiebung Kulturmenü Schleberoda 2020

Das diesjährige Schleberodaer Kulturmenü im Juli müssen wir schweren Herzens auf das Jahr 2021 verschieben in der Hoffnung, das dann die derzeitigen coronabedingten Einschränkungen wieder aufgehoben sind.
Leider können wir in unserer kleinen Dorfkirche und auch in der Sommergalerie die erforderlichen Schutzmaßnahmen nicht adäquat umsetzen.
Wir hoffen, unsere Gäste im Herbst bereits wieder zu einem Konzert in der Kirche begrüßen zu dürfen, näheres dazu wird rechtzeitig bekannt gegeben.

Freuen Sie sich mit uns auf die Veranstaltungen und Vernissagen im nächsten Jahr, zu denen wir Sie hoffentlich wieder begrüßen (und bewirten) dürfen.

Heimatverein Schleberoda e.V. und Förderverein der Johann-Georgen-Kirche zu Schleberoda e.V.

Laucha an der Unstrut OT Tröbsdorf

Männerverein „Felsenfest“ Tröbsdorf e.V.

Sehr geehrte Damen und Herren,
der Männerverein Tröbsdorf hat beschlossen, das Tröbsdorfer Kirschfest in diesem Jahr nicht durchzuführen.

Wir bedauern dies sehr und hoffen, dass das Fest im nächsten Jahr wieder wie gewohnt stattfinden kann.

Mit besten Grüßen
Ihr Männerverein „Felsenfest“

Stadt Nebra (Unstrut)

Schwimmbad Nebra startet am 13.06.2020 in die Saison

Verspätet und unter besonderen Auflagen startet das Nebraer Schwimmbad in die neue Saison. Die letzte Hürde ist genommen! Nach der Begehung und Abnahme unseres Gesundheitskonzeptes durch das Gesundheitsamt des BLK wurde das Terrassenschwimmbad in Nebra am Samstag den 13.06.2020 um 10.00 Uhr für alle Badebegeisterten eröffnet.
Die Verbandsgemeindebürgermeisterin Jana Schumann, der Schwimmbadverein sowie die Mitarbeiter des Nebraer Schwimmbades gegrüßen die zahlreichen Gäste und freuen sich nun endlich das Schwimmbad zu eröffnen. Wie im jeden Jahr, war das Tauchen nach den begehrten Ringen ein Höhepunkt der Eröffnung. Bei sommerlichen Temperaturen tauchten die Mädchen und Jungen mit Spaß und Freude nach den begehrten Ringen, diese konnten sie dann in eine 10’er Freikarte für das Schwimmbad eintauschen.

Allerdings wird auch der Badebetrieb in eingeschränkter Form stattfinden. D.h., im Kassenbereich sind Schutzmasken zu tragen! Ansonsten gelten selbstverständlich im gesamten Bad auch die Abstands- und Hygieneregeln im Sinne der geltenden behördlichen Verordnungen. Entsprechende Hinweisschilder, Seifenspender und Desinfektionsspender (Eingangsbereich, Sanitärbereich) sind angebracht und werden täglich durch das Personal kontrolliert. Auf Körperhygiene ist ausdrücklich zu achten in Form von regelmäßigem, gründlichen Händewaschen vor und nach der Benutzung der Sanitäreinrichtungen und gründlichem Duschen vor dem Baden. Es wird Personenbegrenzungen geben und Einschränkungen der Beckennutzung in Form von Zugangsbegrenzungen. Wir können nur an alle Besucher appellieren, die Regeln anzunehmen, einzuhalten und vernünftig mit der derzeitigen Situation umzugehen.

Öffnungszeiten:
Vorsaison:
tägl. ab 10 Uhr bis max. 20 Uhr
Hauptsaison:
tägl. ab 9 Uhr bis max. 20 Uhr (wetterbedingt)

Tel. 034461-22117
Wir freuen uns auf Ihren Besuch!

Arche Nebra
An der Steinklöbe 16
06642 Nebra
T: 03 44 61 / 2 55 20
F: 03 44 61 / 2 55 2-17
www.himmelsscheibe-erleben.de

ARCHE NEBRA
Die Himmelsscheibe erleben

April–Oktober täglich 10–18 Uhr

Keramik-Workshops

Sonntag, 28. Juni 2020, 10.00 - 16.00 Uhr

Montag, 10. August 2020 - Freitag, 14. August 2020 10.00 - 16.00 Uhr
Ort: Draußen vor der Arche Nebra

Jeden Tag aktiv werden beim Ferienprogramm in der »Himmelsscheibenwoche«.
Keramikwerkstatt - Foto: Arche Nebra Keramikwerkstatt - Foto: Arche Nebra
Töpfe, Schalen oder Tassen aus Ton gibt es bereits seit vielen tausend Jahren. Die Herstellung von Keramik wurde in der Jungsteinzeit erfunden und im Lauf der Zeit immer weiter perfektioniert. Die Auswahl des richtigen Materials, das Töpfern der Gefäße und vor allem der Brand, um die Gefäße zu härten, war ziemlich kompliziert und es konnte viel dabei schiefgehen. In den Workshops der Himmelsscheibenwoche wollen wir das Brennen von Tongefäßen im offenen Feuer ausprobieren.

Mit Rudolf Wendling (Pädagoge, Wiehe)
Empfohlen ab 10 Jahren

Kosten
5,00 € pro Teilnehmer,
teilnehmende Erwachsene 10,00 €
Anmeldung erforderlich

Familiensonntag: Rock Carvings - Skandinavische Felsbilder

Sonntag, 05. Juli 2020, 10.00 - 16.00 Uhr

Jeden Sonntag Programm bis zu den Sommerferien!

Frottage

Thema dieses Familientages sind die skandinavischen Felsbilder der Bronzezeit. Zahlreiche Motive wie Sonnen, Schiffe oder »Himmelspferde« wurden in Schweden und Dänemark in Felsen geritzt und gemalt. Zur Sicherung und Erforschung der Bildmotive werden diese mittels Frottagetechnik großflächig auf Papier übertragen (»abgepaust«). Diese Technik werden die Teilnehmer*innen am Familiensonntag an verkleinerten Modellen nachempfinden – und dabei mehr über die bronzezeitliche Bilderwelt und deren Geheimnisse erfahren.

Dauer und Organisation
Die Familiensonntage in der Arche Nebra finden jeweils von 10 bis 16 Uhr statt. Die einzelnen Aktivangebote dauern jeweils etwa 60 Minuten pro teilnehmende Familie, sodass auch Hygiene- und Abstandsregeln gut eingehalten werden können. Ein Mund-Nasen-Schutz sollte mitgebracht werden. Eine vorherige Anmeldung zur Absprache der Zeitfenster ist erforderlich.

Altersempfehlung und Kosten
Alle Familiensonntage sind für Kinder ab 6 Jahren geeignet. Die jeweiligen Aktionen kosten pro Teilnehmer 5,00 €.

Familiensonntag: Planetenscheibe und Sonnenuhr

Sonntag, 12. Juli 2020, 10.00 - 16.00 Uhr
Jeden Sonntag Programm bis zu den Sommerferien!

Bodensonnenuhr vor der Arche Nebra

Der Reigen der Familiensonntage endet am 12. Juli mit einem »Astronomietag«. Dabei stehen die Sonne und die Planeten im Zentrum der Beobachtung. Die Teilnehmer*innen basteln eine »Planetenscheibe«, mit der sie die wichtigsten Infos über die Planeten unseres Sonnensystems immer dabei haben. Das zweite Bau- und Bastelprojekt ist eine einfache transportable Sonnenuhr. Für einen Testlauf der Sonnenuhr und zum »Uhrenvergleich« geht es nach draußen zur großen Bodensonnenuhr vor der Arche Nebra.

Dauer und Organisation
Die Familiensonntage in der Arche Nebra finden jeweils von 10 bis 16 Uhr statt. Die einzelnen Aktivangebote dauern jeweils etwa 60 Minuten pro teilnehmende Familie, sodass auch Hygiene- und Abstandsregeln gut eingehalten werden können. Ein Mund-Nasen-Schutz sollte mitgebracht werden. Eine vorherige Anmeldung zur Absprache der Zeitfenster ist erforderlich.

Altersempfehlung und Kosten
Alle Familiensonntage sind für Kinder ab 6 Jahren geeignet. Die jeweiligen Aktionen kosten pro Teilnehmer 5,00 €.

Tagesworkshop: Bronzeguss – Klingen aus der Form

Samstag, 18. Juli 2020, 10.00 - 17.00 Uhr
Ort: Draußen vor der Arche Nebra
Ein Aktivangebot im Rahmen der Sommerwerkstatt »Feuer und Metall«.

Bronzeguss - Foto: Arche Nebra

Ungefähr 1100° braucht es, um Kupfer und Zinn zu schmelzen. Die Bronzelegierung dann in die gewünschte Form zu bringen – das ist ein spannender Prozess. Die Teilnehmer*innen fertigen unter Anleitung je eine individuelle Gussform aus Speckstein. Dann werden Klingen, Speerspitzen oder Gewandnadeln gegossen – jedes Stück ein Unikat.

Mit Frank Trommer (Schmied und Archäotechniker, Blaubeuren)
Für Erwachsene – oder Kinder ab 8 Jahren in Begleitung

Kosten
Kosten: 98,00 €, ermäßigt 78,00 € pro Teilnehmer (inklusive Eintritt und Material)
Anmeldung erforderlich bis 1.7.2020

2-Stunden-Workshops: Feuermachen

Sonntag, 19. Juli 2020
Ort: Draußen vor der Arche Nebra
Ein Aktivangebot im Rahmen der Sommerwerkstatt »Feuer und Metall«. Startzeiten: 10 Uhr, 12.30 Uhr und 15 Uhr.

Die Entdeckung des Feuers war bahnbrechend für den Menschen der Vorgeschichte. Aber warum war Feuer überhaupt so wichtig? Wir klären, wie und wofür Feuer genutzt wurde und wie man es »herstellen« konnte. Verschiedene Arten von »Feuerzeugen« werden in ihrer Funktion vorgeführt: Neben steinzeitlichen Techniken, wie dem Feuerschlagen mit Pyrit und dem Feuerbohren, sind das die frühen Methoden des Feuerschlagens mit Stahl, das Kompressionsfeuerzeug und das Brennglas. In der zweiten Stunde können die Teilnehmer*innen die Feuerzeuge und ihre Funktionsweisen selbst ausprobieren.
Mit Frank Trommer (Schmied und Archäotechniker, Blaubeuren)
Empfohlen ab 8 Jahren
Kosten
10,00 € pro Teilnehmer
Anmeldung zu einer der Startzeiten (s. o.) erforderlich

NT.de/abo
LESER-SERVICE
Telefon: 0345 565 5454

Über die Grenzen / Informationen

Öffentliche Führungen im Naumburger Dom

Mit der neusten SARS-CoV-2-Eindämmungsverordnung können ab dem 29.5. 2020 wieder öffentliche Führungen im Naumburger Dom angeboten werden. „Wir freuen uns sehr, dass es nun wieder möglich ist, dass unsere Gästeführer persönlich die Besucher des Naumburger Doms durch das UNESCO-Welterbe führen können. Dieser unmittelbare Austausch mit dem Gast liegt uns sehr am Herzen, denn so können wir noch detaillierter auf die Einzigartigkeiten des Doms und die individuellen Fragen und Wünsche der Menschen eingehen“, sagt der Stiftsdirektor der Vereinigten Domstifter, Dr. Holger Kunde.
„Auch unsere besonderen Turmführungen werden wieder stattfinden und wir können auch Führungen für Reisegruppen wieder ins Programm nehmen. Das ist für uns ein bedeutender wirtschaftlicher Faktor. Wir sind mit der bisherigen Resonanz der Besucher zufrieden und hoffen, dass nun noch mehr Menschen, die Angebote wahrnehmen“, so Dr. Kunde weiter.
Aufgrund der aktuellen Verordnungen zur Eindämmung der Corona-Pandemie gibt es eine begrenzte Anzahl an Besuchern, die an den Führungen teilnehmen dürfen und es müssen die geltenden Abstandsregelungen eingehalten werden. Um Infektionsketten zurückverfolgen zu können, werden die Daten der Besucher erfasst. Es wird daher für die Teilnahme an einer öffentlichen Führung sowie Buchungen von individuellen Gruppenführungen um schriftliche Voranmeldung unter Angabe der nötigen Daten (Name, Vorname, Adresse, Telefonnummer) beim Besucherservice des Naumburger Doms gebeten.

Öffentliche Domführungen

Mo. – Do.	10 + 14 Uhr
Fr./Sa.	10|14 |16 Uh
So./kirchl. Feiertage	12|14|16 Uhr

Turmführung
Fr. – So./Feiertage 15 Uhr

Besucherservice Naumburger Dom
Tel.: +49 (0) 3445 23 01 133
oder +49 (0) 3445 23 01 120
Fax: +49 (0) 3445 23 01 134
fuehrung@naumburger-dom.de
Anschrift: Naumburger Dom
Domplatz 16/17
06618 Naumburg

Volkshochschule Burgenlandkreis

Seminarstraße 1, 06618 Naumburg
Telefon: 0 34 45 / 70 31 25 | Fax: 0 34 45 / 77 00 57
E-Mail: info@vhs-burgenlandkreis.de | www.vhs-burgenlandkreis.de

Wir bitten um telefonische Anmeldung oder per E-Mail
Zur Zeit können nur Kurse in kleinen Gruppen angeboten werden
Kursangebote der VHS Naumburg vom 08.07.2020 – 03.08.2020

Anmeldungen über: Geschäftsstelle Naumburg

Seminarstraße 1, 06618 Naumburg, Tel.: 0 34 45 / 70 31 25, Fax.: 0 34 45 / 77 00 57

Kurs-Nr.	Titel	Dozent	Beginn	Uhrzeit	Termine
20FN5030L	**Webinar: Verschlüsselung von E-Mails**	Hr. Bradt	Do. 09.07.2020	19:00 – 20:00	1
20FN4082C	**Minisprachkurs Französisch**	Fr. Seitz	Sa. 11.07.2020	09:30 – 11:45	1
20FN3011 FP	**Yoga und Meditation- Gutes für die Seele**	Fr.Sassowsky	Mi. 22.07.2020	18.30 – 20:00	1
20FN3011 FS	**Yoga und Meditation – Gutes für die Seele**	Fr.Sassowsky	Mi. 29.07.2020	18:30 – 20:00	1

Mit freundlichen Grüßen Ihr Team der VHS Naumburg

NT.de/abo
SIE ZIEHEN UM? WIR KOMMEN MIT!
Der Umzugs-Service des Naumburger Tageblattes
Telefon:
0345 565 5454
Mo. – Fr. 6 – 19 Uhr
Sa. 6 – 14 Uhr
NT.de Naumburger Tageblatt
Mitteldeutsche Zeitung

Kirchliche Nachrichten

Evangelische Kirche

Pfarrbereich Freyburg

Pfarramt Freyburg

Pfarrer Arvid Reschke

Kirchstraße 7, 06632 Freyburg (Unstrut)

Telefon: 034464-27451
Mobil: 0160/9757 7292
Fax: 034464-66443
E-Mail 1: pfarramtfreyburg@gmx.de
E-Mail 2: pfarrer-arvid-reschke@gmx.de (bei Seelsorgeanliegen)
Homepage: www.region-saale-unstrut.de

Sprechzeit im Pfarrbüro:

Dienstag, 14-17 Uhr und n. Vereinbarung

Gottesdienste:

Wir bitten Sie bei der Teilnahme an einem Gottesdienst ihren Mundschutz zu tragen und den Abstand von 1,50m zu anderen Gästen einzuhalten. Danke.

Sonntag, 05.07.2020
09:30 Uhr Balgstädt
11:00 Uhr Größnitz

Sonntag, 12.07.2020
09:30 Uhr Freyburg Orgelandacht mit Lesung

Sonntag, 19.07.2020
09:30 Uhr Schleberoda
11:00 Uhr Zeuchfeld

Sonntag, 26.07.2020
09:30 Uhr Freyburg

Gottesdienst im Hospital St. Laurentius Freyburg

Veranstaltungen

Alle Gemeindeveranstaltungen – Chorproben, Christenlehre, Konfirmandentag, Gemeindekreise, Konzerte usw. – können vorerst noch nicht stattfinden.

Sonstige Angebote

Während der letzten Wochen gab es täglich eine vorgelesene Bibelgeschichte für Kinder. Einige Erwachsene haben das Angebot ebenso wahrgenommen. Die Geschichten gibt es vorerst weiter, vermutlich bis der Kita- und Schulbetrieb wieder normal läuft. Wenn Sie die Geschichten erhalten möchten, schreiben Sie Pfarrer Reschke eine Nachricht (0160/97577292).

Pfr. Reschke hat vom 06.07. - 27.07.2020 Urlaub. Bei geistlichen Angelegenheiten bitte im Pfarramt Laucha oder Goseck melden.

NT.de/abo
LESER-SERVICE
Telefon:
0345 565 5454
Mo. – Fr. 6 – 19 Uhr
Sa. 6 – 14 Uhr
NT.de Naumburger Tageblatt
Mitteldeutsche Zeitung

Pfarrbereich Goseck

Evangelisches Pfarramt Goseck

Pfarrer Schilling-Schön
Hugo-Heinemann-Straße 1, 06667 Goseck

Tel.: 0 34 43 / 20 02 42
Mobil: 01 63 / 2 89 47 24
E-Mail: pfarramt.goseck@gmail
Homepage: www.kirchkreis-Naumburg-Zeitz.de

Bürozeiten Pfarrhaus Goseck:

Dienstag 13.00 – 15.00 Uhr
Freitag 10.00 – 13.00 Uhr

Pfarrbereich Goseck im Juli 2020

Liebe Gemeinden,

wie schön, dass wir wieder in unseren Kirchen gemeinsam Gottesdienste feiern und beten können. Dabei beachten wir die geltenden Schutzmaßnahmen (zum Beispiel das Tragen von Mund-Nasen-Schutz, Sitzen auf markierten Plätzen, um den Abstand zu gewährleisten, Verzicht auf Singen und das Eintragen in Teilnehmer*innenlisten).

So planen wir unter Vorbehalt aktueller Änderungen diese Gottesdienste im Juli:

Sollten Sie Fragen und Anmerkungen haben erreichen Sie mich unter 01632894724 oder **Pfarramt.Goseck@gmail.com**

Gottesdienst Termine:

Samstag, 4. Juli	18:00 Uhr	Schellsitz
Sonntag, 05. Juli	09:00 Uhr	Roßbach
	10:30 Uhr	Pödelist
	13:00 Uhr	Großwilsdorf
Sonntag, 12. Juli	09:00 Uhr	Dobichau
	10:30 Uhr	Pettstädt
Samstag, 18. Juli	17:00 Uhr	Eulau
Sonntag, 19. Juli	09:00 Uhr	Schellsitz
	10:30 Uhr	Großjena
Sonntag, 26. Juli	10:30 Uhr	Markröhlitz
	14:00 Uhr	Goseck

Veranstaltungen im Juli

Folgende Termine finden unter den aktuellen Gesundheitsbestimmungen statt:

Kinderstammtisch in Pettstädt: **Mittwoch, 08.07.2020** von 17.00-18.30 Uhr, Jakobsherberge

Kidstreff zum Abschluss: **Samstag, 11.07.2020** von 10.00-12.00 Uhr im Pfarrhaus Goseck

Töpferkreis: Nächste Termine sind am 14.07.2020 und am 28.07.2020 jeweils ab 18.00 Uhr.

Weitere Interessenten bitte zuvor anmelden bei Frau Reinicke-Hoennl unter folgender Nummer: 0151-54 60 46 52

Alle Gesundheitsbestimmungen werden eingehalten.

Darüber hinaus beten wir für Sie und sind für Sie da.

Jeden Sonntag läuten alle Kirchenglocken und rufen zum persönlichen Gebet.

Jeden Sonntag erscheinen Andachten, die von Herrn Kaiser und mir verantwortet werden auf unserer Internetseite **www.region-saale-unstrut.de** oder sie werden per Handy versendet. Gerne können Sie sich bei mir melden und werden in den Verteiler aufgenommen.

Zudem stehe ich bereit, Ihnen auch eine Textfassung nach Hause zu bringen, wenn Sie mir Ihren Wunsch mitteilen.

Urlaub: Frau Agthe 12.06.2020

Bleiben Sie behütet an Leib und Seele!

Ihr Pfarrer Daniel Schilling-Schön

Pfarrbereich Laucha

Evangelisches Pfarramt Laucha

zuständig für die Kirchspiele Laucha, Gleina u. Kirchscheidungen

Pfrn. Wegner / Pfr. Mahlke

Untere Hauptstr. 6
06636 Laucha an der Unstrut
Tel: 034462-20248
E-Mail:
pfarramt-laucha@kirchenkreis-naumburg-zeitz.de

Bürozeiten:

Die + Do 09 – 11 Uhr
Mi 11 – 13 Uhr

Sprechzeiten Pfarrer/In:

dienstags von 9 – 11 Uhr (Pfr. Mahlke)
freitags von 16.00 – 17.30 Uhr (Pfrn. Wegner)

Friedhofsbüro Laucha

zuständig für Laucha, Weischütz, Plößnitz

Bahnhofstr. 6

Tel. 034462-20610 / FAX 22750;

das Büro ist mittwochs besetzt von 9:00 – 12:00

Gottesdienste 26.06. – 31.07.2020

Bis zum 30.06. läuten wir jeden Sonntag um 10.00 Uhr in allen Orten und in jedem Kirchspiel wird in einer Gemeinde ein Geistlicher vor Ort sein, um vor der Kirche für die Gemeinde zu beten. Wer aus der Gemeinde ein Gespräch wünscht, melde sich bitte beim Ausführenden. Die Andachten liegen zur Abholung/ Mitnahme in den Kirchen aus. Bitte bringen Sie auch eine Andacht zu den Menschen im Ort, die nicht in der Lage sind, sie sich selbst abzuholen.

Sonntag	**28.06.2020**		Dorndorf
			Gleina

Ab Juli finden Gottesdienste statt:

Sonntag	**05.07.2020**	9:00 Uhr	Gleina
		10:30 Uhr	Laucha
		15:00 Uhr	Burgscheidungen
Samstag	**11.07.2020**	14:30 Uhr	Hirschroda; Taufe
		18:00 Uhr	Kirchscheidungen: Gemeindefestandacht mit Musik
Sonntag	**12.07.2020**	9:00 Uhr	Hirschroda
		10:30 Uhr	Laucha
		14:00 Uhr	Gleina
		17:00 Uhr	Weischütz; Orgelandacht
Samstag	**18.07.2020**	15:00 Uhr	Baumersroda; Taufe
Sonntag	**19.07.2020**	9:00 Uhr	Kirchscheidungen
		10:30 Uhr	Laucha
		14:30 Uhr	Ebersroda
Samstag	**25.07.2020**	18:00 Uhr	Dorndorf; Dorffestandacht
Sonntag	**26.07.2020**	9:00 Uhr	Gleina
		10:00 Uhr	Kirchscheidungen
		10:30 Uhr	Laucha
		14:00 Uhr	Burgscheidungen

Kirche im DRK-PZ Laucha
31.07.2020 10:00 Uhr mit Pfr. Mahlke

Andachten: „geistliche Sprechstunde“:
Gleina 19:00 Uhr 03.07. / 17.07. / 31.07.

Baumersroda	17:00 Uhr	01.07. / 15.07. / 29.07.
Ebersroda	18:00 Uhr	01.07. / 15.07. / 29.07.
Laucha	19:30 Uhr	09.07.
Dorndorf	18:00 Uhr	21.07.
Kirchscheidungen	19:00 Uhr	01.07. / 29.07.
Burgscheidungen	**18:00 Uhr**	18.07.
Tröbsdorf	18:00 Uhr	04.07.
Weischütz	17:30 Uhr	27.06. / 11.07. / 25.07.
Hirschroda	**18:00 Uhr**	14.07.
Plößnitz	17:00 Uhr	28.07.

Pfarramt Bad Bibra

Evangelisches Pfarramt Bad Bibra

Pfarrerin A. Heuer
Domberg 9, 06647 Bad Bibra
Sprechzeit: dienstags 9.00 – 13.00 Uhr
Tel.: 034465-20433
E-Mail: **pfarramtbadbibra@t-online.de**

Pfarrbereich Nebra

Evangelisches Pfarramt Nebra

Pfarrer Michael Röpke, Pfarrgasse 6
06642 Nebra (Unstrut)
Tel.: 034461/22262
Fax: 034461/22263
E-Mail: **pfarramt.nebra@t-online.de**

Bürozeiten:
Dienstag 9:00 – 11:00 Uhr
Tel.: 03 44 61 / 2 22 65

Sprechzeiten des Pfarrers:
Di. 9:00 - 11:00 Uhr, Do. 17:00 - 19:00 Uhr
Regionalkantor Gerhard Schieferstein
Reinsdorfer Straße 23, 06638 Karsdorf
Tel.: 03 44 61 / 56 94 59

Gottesdienste und Veranstaltungen im Pfarrbereich Nebra

Die Planung der Gottesdienste und Veranstaltungen ist vorläufig. Sie gilt momentan mit Abstandsgebot, Mund- und Nasenschutz und Hygieneregeln. Bei Änderung der gesetzlichen Vorgaben sind kurzfristige Änderungen möglich.

Sollten Gemeindeveranstaltungen möglich sein, wird kurzfristig und direkt eingeladen.

Sonntag,	**07.06.2020**	9.00 Uhr	Wetzendorf (Röpke)
Sonntag,	**14.6.2020**	10.00 Uhr	Wennungen (Röpke)
Sonntag,	**28.06.2020**	9.00 Uhr	Karsdorf (Röpke)
		10.00 Uhr	Nebra (Röpke)

02.-05.07.2020 SURFestival

Donnerstag,	02.07.2020	19.30 Uhr	Rothenberga
Freitag,	03.07.2020	19.30 Uhr	Tauhardt
Sonnabend,	04.07.2020	19.30 Uhr	Jacobi-Kirche Saubach
Sonntag,	05.07.2020	19.30 Uhr	Bucha

Sonntag,	**05.07.2020**	9.00 Uhr	Wetzendorf (Röpke)
Sonntag	**12.07.2020**	9.00 Uhr	Wennungen (Röpke)
Sonntag,	**19.07.2020**	10.00 Uhr	Wangen (Röpke)
Sonntag,	**26.07.2020**	9.00 Uhr	Karsdorf (Röpke)
		10.00 Uhr	Nebra (Röpke)

Verstorben ist am 24.April. in Karsdorf Frau Marianne Rosentreter geborene Neumann im Alter von 85 Jahren. Die Urne wurde am 18.Mai in Karsdorf beigesetzt.

Urlaub von Pfarrer Röpke ist vom 2. – 22. August vorgesehen.

Pfarrbereich Querfurt

Evangelisches Kirchspiel Querfurt

Das Kirchspielzentrum und die Friedhofsverwaltung Wir sind wie folgt persönlich wieder für Sie da:

Mo 9.00 – 12.00 Uhr u. 13.00 – 16.00 Uhr
Di 9.00 – 12.00 Uhr u. 13.00 – 18.00 Uhr
Do 9.00 – 12.00 Uhr

Kontakt Kirchspielbüro
Tel.: 03 47 71 / 2 42 63
Fax: 03 47 71 /2 78 60
E-Mail: ev.kirche.querfurt@kk-mer.de

Kontakt Friedhofsverwaltung
Tel.: 03 47 71 / 73 83 34
Fax: 03 47 71 / 2 78 60
E-Mail: ev.kirche.querfurt@kk-mer.de

Ansprechpartner:

Kirchengemeinde Querfurt mit Gatterstädt und Lodersleben:
Pfr. Falko Schilling: Tel.: 034771 - 427595 /
E-Mail: falko.schilling@kk-mer.de

Kirchengemeinde Oberschmon mit Leimbach:
Pfr. H. Rotermund: Tel.: 034771 – 24264
E-Mail: evkirche-nemsdorf@t-online.de

Kirchengemeinden Reinsdorf u. Weißenschirmbach mit Liederstädt, Kleineichstädt, Spielberg, Grockstädt, Vitzenburg u. Pretitz:
Pfr. H. Rotermund: Tel.: 034771 – 24264
E-Mail: evkirche-nemsdorf@t-online.de

Kirchengemeinde Ziegelroda:
Pfr. Falko Schilling: Tel.: 034771 -427595
E-Mail: falko.schilling@kk-mer.de

Kirchenmusikerinnen:
Mira Cieslak, Tel.: 0176-31541441
E-Mail: mira.cieslak@kk-mer.de

Simone Heckmann, 034601 – 499768 / Fax: 034601 - 499767

Arbeit mit Kindern und Familien:
Ordinierte Gemeindepädagogin Caroline Butzkies,
Tel.: 0176-95863046
E-Mail: c.butzkies@gmx.de

Gemeindepädagogin Britta Gorisch,
Tel.: 034771-24574
E-Mail: britta.gorisch@kk-mer.de

Das evangelische Kirchspiel Querfurt lädt ein:

Gottesdienste für Juli 2020

Unter Einhaltung der gängigen Regeln der aktuell geltenden SARS-CoV-2 Eindämmungsverordnung Sachsen-Anhalt finden folgende Gottesdienste statt.

3. So. n. Trinit., 28.06.2020
14.00 Uhr Ziegelroda
09.00 Uhr Kleineichstädt
10.30 Uhr Reinsdorf
14.00 Uhr Obhausen: Taufe
17.00 Uhr Querfurt Stadtkirche / Schuljahresabschlussgottesdienst

4. So. n. Trinit., 05.07.2020
09.00 Uhr Obhausen
10.00 Uhr Gatterstädt
10.30 Uhr Steigra

5. So. n. Trinit., 12.07.2020
09.00 Uhr Obhausen
10.30 Uhr Barnstädt
10.30 Uhr Farnstädt
10.30 Uhr Querfurt Stadtkirche
14.00 Uhr Osterhausen
14.00 Uhr Ziegelroda

6. So. n. Trinit., 19.07.2020
09.00 Uhr Obhausen
09.00 Uhr Göhrendorf
09.30 Uhr Lodersleben
10.30 Uhr Weißenschirmbach
10.30 Uhr Schraplau

7. So. n. Trinit., 26.07.2020
09.00 Uhr Kleineichstädt
09.30 Uhr Gatterstädt
10.30 Uhr Rothenschirmbach
10.30 Uhr Leimbach
14.00 Uhr Obhausen
14.00 Uhr Ziegelroda

Auf unserer Internetseite www.evkirchspielquerfurt.de finden Sie jeden Sonntag einen aktuellen geistlichen Beitrag. Über kurzfristige Änderungen können Sie sich im Pfarramt, an den Aushängen im Schaukasten oder im Internet informieren.

Katholische Kirche

Katholisches Pfarramt „St. Bruno von Querfurt“

06268 Querfurt, Johannes-Schlaf-Str. 6;

Pfarrer Heinz Werner

Tel.: 03 47 71 / 2 41 59; Fax: 03 47 71 / 7 34 71;
E-Mail: heinz.werner1@web.de;

Gemeindereferentin Johanna Hahn, Tel.: 03 47 71 / 7 34 72
E-Mail: johanna.hahn1@gmx.de

Internet: www.bruno-von-querfurt.de;

E-Mail: querfurt.st-bruno@bistum-magdeburg.de

Konto:
IBAN: DE 67 8005 3762 3710 0039 10 (Saalesparkasse)

Informationen der kath. Pfarrei „St. Bruno“, Juli 2020

Unter Einhaltung der Abstands- und Hygieneregeln finden wieder Sonntagsgottesdienste statt.

Da die Sitzplatzkapazitäten begrenzt sind, melden Sie sich bitte vorher telefonisch im Pfarramt an.

Sonntag,	28.06.2020	9.30 Uhr	Querfurt
Sonnabend,	04. 07.2020	18.00 Uhr	Nebra
Sonntag,	05.07.2020	9.30 Uhr	Röblingen
Sonntag,	12.07.2020	9.30 Uhr	Querfurt
Sonnabend	18.07.2020	18.00 Uhr	Nebra
Sonntag,	19.07.2020	9.30 Uhr	Röblingen
Sonntag,	26.07.2020	9.30 Uhr	Querfurt
Sonntag,	02.08.2020	9.30 Uhr	Röblingen
Sonntag,	02.08.2020	10.00 Uhr	Kloster Memleben

NT.de/anzeigen

KLEINE ANZEIGE – GROSSE WIRKUNG

Mit einer Kleinanzeige kommt alles, was Sie suchen, tauschen oder verkaufen wollen, groß raus.

Anzeigenannahme
Telefon: 0345 565 5454
Mo. – Fr. 6 – 19 Uhr
Sa. 6 – 14 Uhr

E-Mail: mz-anzeigen@dumont.de

NT.de Naumburger Tageblatt
Mitteldeutsche Zeitung

Stieberitz
DACHDECKER GmbH

Sachverständigenbüro
Frank Niehoff
Dachdeckermeister

- Dachsanierung
- Neueindeckung
- Fassadenverkleidung
- Wertgutachten
- Schadensgutachten
- Rechnungs- & Aufmaßprüfung

Oberteich 10 • 06642 Nebra • Tel.: (03 44 61)2 45 04 • Fax: (03 44 61) 2 45 06

Reinhardt Huche

Dachdecker- und Bauklempnerarbeiten
GmbH & Co. KG

- Steildächer
- Flachdächer
- Schornsteine
- Holzarbeiten
- Klempnerarbeiten
- Neubau
- Sanierung
- Asbestplatten-demontage
- Gerüstbau

Aufs Dach – nur einen vom Fach!

Tannengärten 14 • 06636 Laucha • Tel. 034462/20384 • Fax 034462/61035
Autotel. 0172/7996800 + 0172/7956799

(03 44 64) 2 27 34
www.optik-grosse.de
Optik Große

Mo. 08:00 – 13:00 Uhr
Di. bis Fr. 08:00 – 13:00 Uhr und 15:00 – 18:00 Uhr

10-€-Aktionsgutschein für Rentner
Überprüfung der Steuerpflicht

Steuererklärung?
Wir machen das.
VLH.

Beratung von Arbeitnehmern, Beamten, Rentnern und Kleinvermietern

Doreen Vester-Radeck
Beratungsstellenleiterin
Traubenweg 11, 06632 Freyburg
☎ 034464-664021
Doreen.Vester-Radeck@vlh.de

Vereinigte Lohnsteuerhilfe e.V.
LOHNSTEUERHILFEVEREIN

www.vlh.de
Wir beraten Mitglieder im Rahmen von § 4 Nr. 11 StBerG.

Diakonie
Naumburg-Zeitz

Wohnen und Pflege
Lepsiusstraße in Naumburg

Moderne Gemeinschaften
in einem der schönsten Häuser von Naumburg.

Einzug:
ab August 2020

Sie haben Fragen?
Rufen Sie uns an!

Kontakt: Nicole Hädrich, Telefon: 03445 2337-0
E-Mail: info@diakonie-naumburg-zeitz.de
www.diakonie-naumburg-zeitz.de

NT.de/abo

SIE ZIEHEN UM? WIR KOMMEN MIT!

Der Umzugs-Service
des Naumburger Tageblattes

Telefon:
0345 565 5454
Mo. – Fr. 6 – 19 Uhr
Sa. 6 – 14 Uhr

NT.de Naumburger Tageblatt
Mitteldeutsche Zeitung

NT.de/anzeigen

KLEINE ANZEIGE – GROSSE WIRKUNG

Mit einer Kleinanzeige
kommt alles,
was Sie suchen,
tauschen oder
verkaufen wollen,
groß raus.

Anzeigenannahme

Telefon:
0345 565 2266
Mo. – Fr. 6 – 19 Uhr
Sa. 6 – 14 Uhr

E-Mail:
mz-anzeigen@dumont.de

NT.de Naumburger Tageblatt
Mitteldeutsche Zeitung

KUNST- & NATURSTEIN
P E T E R
BRANDT

- Fensterbänke
- Treppen
- Mauerabdeckung
- Boden
- Sockelverkleidung
- Waschtische
- Küchenarbeitsplatten

Herrengarten 24 • Herrengosserstedt
Telefon: 03 44 67 21 50 9 • Fax: 03 44 67 61 0 32
www.naturstein-brandt.de • info@naturstein-brandt.de

IMMOBILIEN
management
ANDRÉ SAWALL

Tel.: 034632 - 339571
info@immobilien-sawall.de
www.immobilien-sawall.de
Ihr Immobilienpartner.

Sie wollen Ihr Haus verkaufen?
Wir beraten Sie gern kostenlos und unverbindlich.
Vertrauen Sie auf unsere 30-jährige Erfahrung im Immobilienverkauf.
Immobilienbüro: **Petra Höhne 034771/22870 oder Mobil: 0172/3483149**

NT.de/mediaberater

Ihre Ansprechpartner für Ihren Werbeerfolg!

Wir beraten Sie gern!

Frank Brünecke
Telefon: 0 34 45/2 30 78 38
Fax: 0 34 45/2 30 78 39
Frank.Bruenecke@nt.de

Christoph Franzke
Telefon: 0 34 45/2 30 78 36
Fax: 0 34 45/2 30 78 39
Christoph.Franzke@nt.de

Salzstraße 8
06618 Naumburg

NT.de Naumburger Tageblatt
Mitteldeutsche Zeitung

Krämer Motorgeräte, Garten- & Kommunaltechnik
Ziegelohring 3, 06636 Laucha
Tel. 034462 22204, www.kraemer-laucha.de

Lassen Sie uns das machen!
Gelectra Kundendienst.

Hausgeräte-Elektroservice
fiedelak
06632 Freyburg • Bahnhofstr. 8
Tel. 034464 27243 • Fax 034464 29252
info@fiedelak.de • www.fiedelak.de

Haushaltsauflösungen
Entrümpelungen...
mit Wertanrechnung oder Ankauf
Besenreine Beräumung zum Festpreis:
günstig, schnell, schonend, zuverlässig, flexibel, ordentlich
Hans Thomas Lampert – seit 1980/1990 | Spechsart 23 | 06618 Naumburg
Tel. 03445 7387985 | Fax 03445 7387986 | Mail T.Lampert@lampert.de

Fenster, Türen, Rolltore und Solar
Baustoffhandel Michael Orwat
Verkauf, Einbau, Service
Obere Straße 9, 06647 Finneland/ OT Saubach
Mobil: 01 72-3 64 36 51

ca. 400 Grabsteine in unseren Lagern, preiswert und sofort lieferbar
- Teutschenthal 034601 22 474
- Querfurt 034771 73 91 68
- Mücheln 034632 23 344

www.strecker-natursteine.de

Dem Leben einen würdigen Abschluss geben!
RAUSCHENBACH GmbH
Beerdigungsinstitut
Naumburg · Lindenring 47B
03445 | 772 300 – 24h erreichbar

Bestattungen & Floristik
BESTATTER Zertifiziert und vom Handwerk geprüft
Axel Schmidt
Büro Laucha
Glockenmuseumstr. 24
Tel. 03 44 62-30 90, Fax -3 09 19
Büro Freyburg, Jahnplatz 7
Tel. 03 44 64-2 80 57
www.Bestattungen-Axel-Schmidt.de
– Bestattungen aller Art
– Trauerreden
– Trauerfloristik
– Erledigung sämtl. Formalitäten
– Bestattungsvorsorge
– Tag- und Nachtbereitschaft
Eigene Trauerhalle und Trauercafé.

Geöffnet von Montag bis Freitag 08.30 – 15.00 Uhr
24 H Telefonisch erreichbar
034771-6210 • 0151-40409030

Bestattung Fach oHG
Friedhofstr. 12
06268 Querfurt
- Erd-, Feuer-, See- & Friedwaldbestattungen
- Erledigung diverser Formalitäten
- eigener Trauerraum

Bestattungfach-Querfurt@gmx.de

NT.de
FILMREIF
Aktuelle Filmkritiken immer donnerstags in Ihrem Naumburger Tageblatt
NT.de Naumburger Tageblatt Mitteldeutsche Zeitung

Markus Brandt Techniker- & Meisterbetrieb
www.grabmale-brandt.de
03 44 67 / 40 2 33
Herrengosserstedt

Landschafts- und Pflasterbau Gorn GmbH
- Einbau von Zisternen und biologischen Kleinkläranlagen
- Klärgrubenumbindung
- Pflasterarbeiten aller Art (Naturstein/Betonstein)
- Pflasterreinigung
- Hofgestaltung

Telefon: 03 46 72/9 36 88
Funk: 01 73/3 61 74 97
An der Golle 4a
06642 Kaiserpfalz
OT Memleben
E-Mail: harald.gorn@t-online.de

F.C.RÖDER TEAMWORK
TEAMSPORT + WORKWEAR
Arbeitskleidung • Sicherheitsschuhe
Schutzausrüstung • Warnschutz
Wäscheservice • Veredelung
für Industrie, Handwerk, Bau, Lager, Logistik, Spedition, Handel, Service, Gastro, GaLaBau, Agrar, ...
F.C.RÖDER Sport GmbH
Merseburger Str. 24e
06632 Freyburg
T 034464 36696
www.fcroeder.de
MASCOT® WORKWEAR · KÜBLER · FHB · atlas the shoe company · FRISTADS · KANSAS · uvex · ENGEL

Wir sind Sparkasse.
Geben Sie den Verkauf Ihrer Immobilie in die Hände des Marktführers.
Sparkasse Burgenlandkreis
in Vertretung der LBS IMMOBILIEN GMBH

Tina Richter
Bad Kösen, Eckartsberga, Bad Bibra, Nebra und Laucha
Tel. 03441 727-3583
Mobil 0175 2938416

Ralf Böhme
Naumburg und Freyburg
Tel. 03441 727-2722
Mobil 0171 9741304